

1. К освидетельствованию предъявлены следующие работы: Штробление и прокладка кабельных линий внутриквартирных потребителей 2-12 этаж, секции А-Е

(наименование скрытых работ)

2. Работы выполнены по проектной документации: А-13-17-00.ЭОМ, листы № 23.1-47.1

(номер, другие реквизиты чертежа, наименование проектной и/или рабочей документации, сведения о лицах, осуществляющих подготовку раздела проектной и/или рабочей документации)

3. При выполнении работ применены: Кабель ВВГнг(А)-LS 3x1,5, 3x2,5, 3x6 Сертификат

соответствия № ЕАЭС RU C-RU.AG67.B.00083/20 с 08.10.2020г. по 07.10.2025г.; Коробка монтажная разветвительная сертификат соответствия № РОСС RU TP06.H00673 с 10.09.2019г. по 09.09.2022г., Труба ПВХ гибкая гофрированная D=20мм, 25мм (Сертификат соответствия № РОСС RU C-RU.AK01.B.04083/19)

(наименование строительных материалов (изделий) со ссылкой на сертификаты, или другие документы, подтверждающие качество)

4. Предъявлены документы, подтверждающие соответствие работ предъявляемым к ним требованиям: Исполнительная схема №1-№5 "План расположения оборудования и кабельных линий. 1 этаж (секция А)...(секция Е)", Исполнительная схема №6-№10 "План расположения оборудования и кабельных линий. 2-5 этаж (секция А)...(секция Е)", Исполнительная схема №11-№15 "План расположения оборудования и кабельных линий. 6 этаж (секция А)...(секция Е)", Исполнительная схема №16-№20 "План расположения оборудования и кабельных линий. 7-11 этаж (секция А)...(секция Е)", Исполнительная схема №21-№25 "План расположения оборудования и кабельных линий. 12 этаж (секция А)...(секция Е)"

(исполнительные схемы и чертежи, результаты экспертиз, обследований, лабораторных и иных испытаний выполненных работ, проведенных в процессе строительного контроля)

5. Даты: начала работы « 06 » 09 2021 г.
окончания работ « 28 » 02 2022 г.

6. Работы выполнены в соответствии с: проект шифр А-13-17-00.ЭОМ

(указываются наименование, статьи (пункты) технического

регламента (норм и правил), иных нормативных правовых актов, разделы проектной документации)

7. Разрешается производство последующих работ: Монтаж электроустановочных изделий и квартирных щитов

(наименование работ, конструкций, участков сетей инженерно-технического обеспечения)

Дополнительные сведения: _____

Акт составлен в 3 экземплярах.

Приложения: _____

Представитель застройщика (технического заказчика, эксплуатирующей организации или регионального оператора) по вопросам строительного контроля:

Инженер строительного контроля ООО «Нерпа» Вышинский С.С.
(должность, фамилия инициалы, подпись)

Представитель лица, осуществляющего строительство: Инженер строительного контроля ООО «Нерпа» Бобков С.В.
(должность, фамилия инициалы, подпись)

Представитель лица, осуществляющего подготовку проектной документации: Главный инженер проекта ООО «КСК» Каторгина В.О.

Представитель лица, осуществляющего строительство, по вопросам строительного контроля (специалист по организации строительства): Инженер технического надзора ООО «КСК» Адамюк А.А.
(должность, фамилия инициалы, подпись)

Представитель лица, выполнившего работы, подлежащие освидетельствованию: Начальник участка ООО «Строй Смарт» Гусев М.Ю.
(должность, фамилия инициалы, подпись)

А также иные представители лиц, участвующих в освидетельствовании: _____
(должность, фамилия инициалы, подпись)

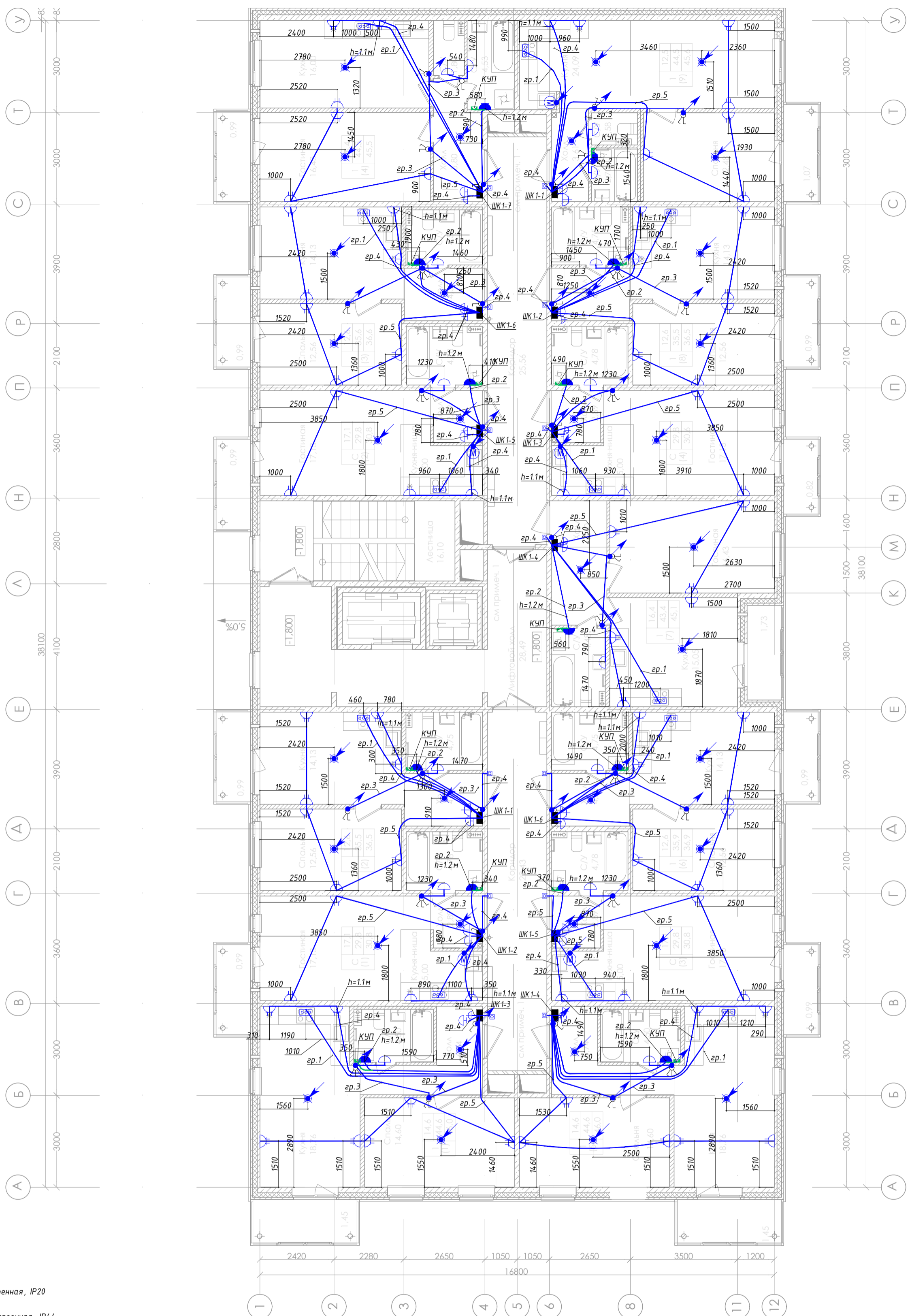

- Условные обозначения**
- розетка двойная, 16 А, встроенная, IP20
 - розетка одинарная, 16 А, встроенная, IP44
 - розетка одинарная, 16 А, встроенная, IP20
 - клеммник силовой для подключения плиты
 - Звонок
 - Кнопка звонка
 - Патрон E27
 - Выключатель двухклавишный 10 А, IP20, встраиваемый
 - Выключатель одноклавишный 10 А, IP20, встраиваемый
 - Выключатель трехклавишный 10 А, IP20, встраиваемый
 - Прокладка кабеля в трубе с стяжке пола вышележащего этажа для освещения нижележащего этажа.
 - Прокладка кабеля в трубе с стяжке пола
 - Проводник систему уравнивания потенциалов. Прокладка в подготовке пола в трубе.
 - Коробка уравнивания потенциалов
 - Подъем кабеля в трубу в стяжке пола вышележащего этажа
 - Опуск кабеля с вышележащего этажа к светильнику
 - Канальный вентилятор
 - Светильник НПП 1101, IP54, E27, 60Вт

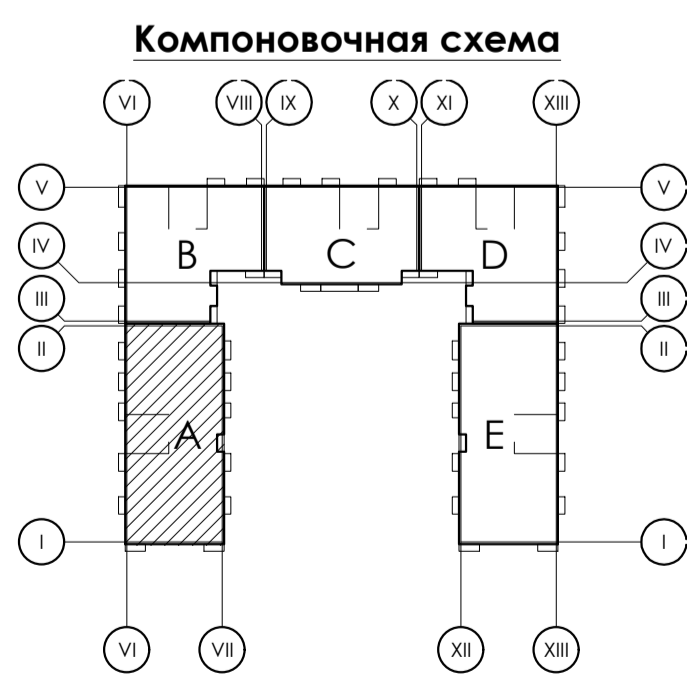

A-13-17-00.30M

Ленинградская область, Всеволожский район,
Колтушское сельское поселение, д. Старая

Изм.	Кол.уч.	Лист	№ док.	Подп.	Дата	Многоквартирный жилой дом со встроенными нежилыми помещениями	Стадия	Лист	Листов	
							План расположения оборудования и кабельных линий. 1 этаж (секция А)	ИД	1	
								ООО "СтройСмарт"		
						Формат А2				

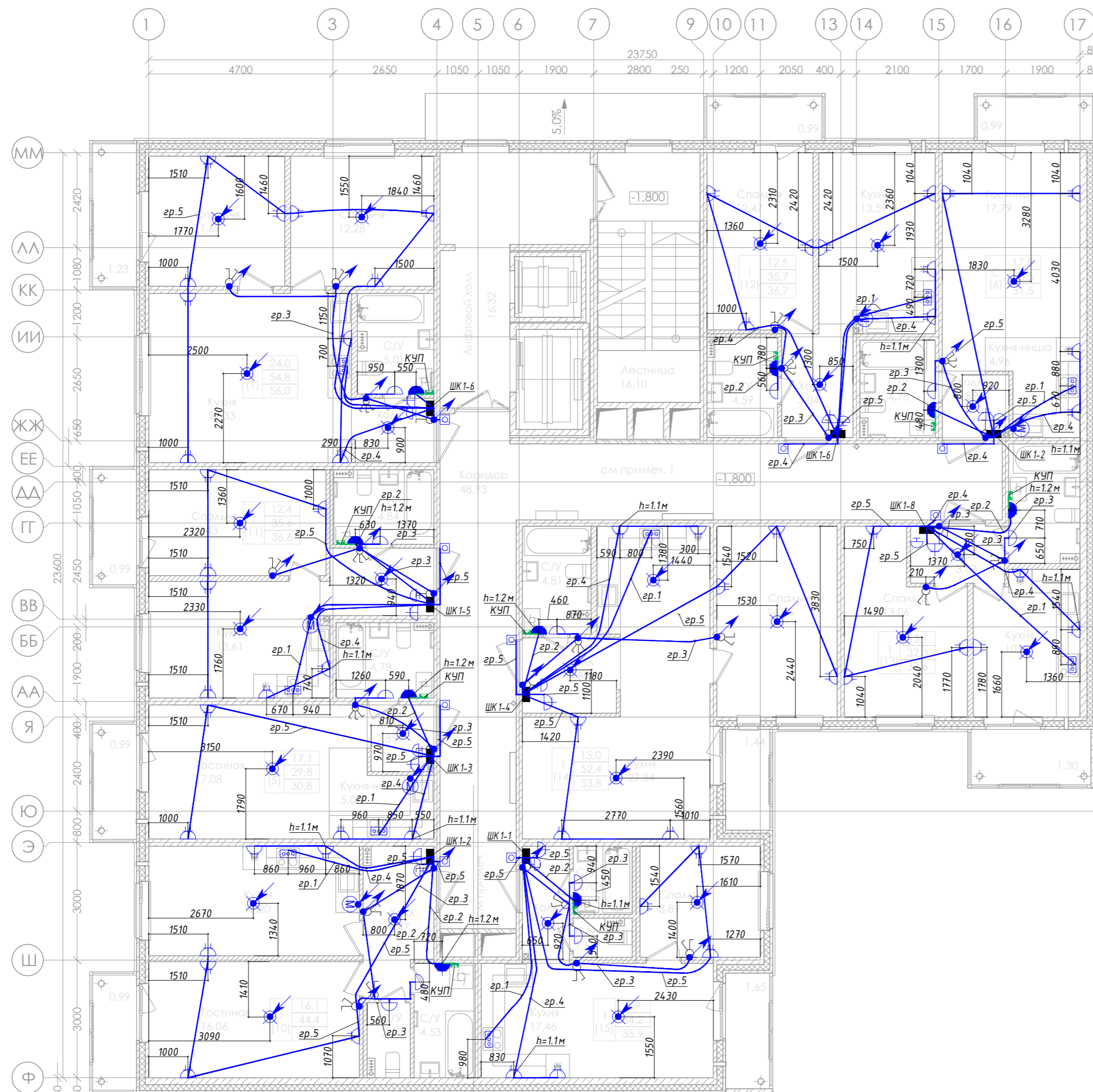

- Условные обозначения
- розетка двойная, 16 А, встроенная, IP20
 - розетка одинарная, 16 А, встроенная, IP44
 - розетка одинарная, 16 А, встроенная, IP20
 - клеммник силовой для подключения плиты
 - Звонок
 - Кнопка звонка
 - Патрон E27
 - Выключатель двухклавишный 10 А, IP20, встраиваемый
 - Выключатель одноклавишный 10 А, IP20, встраиваемый
 - Выключатель трехклавишный 10 А, IP20, встраиваемый
 - Прокладка кабеля в трубе с стяжке пола вышележащего этажа для освещения нижележащего этажа.
 - Прокладка кабеля в трубе с стяжке пола
 - Проводник системы выравнивания потенциалов. Прокладка в подготовке пола в трубе.
 - Коробка выравнивания потенциалов
 - Подъем кабеля в трубу в стяжке пола вышележащего этажа
 - Опуск кабеля с вышележащего этажа к светильнику
 - Канальный вентилятор
 - Светильник НПП 1101, IP54, E27, 60Вт

Компоновочная схема

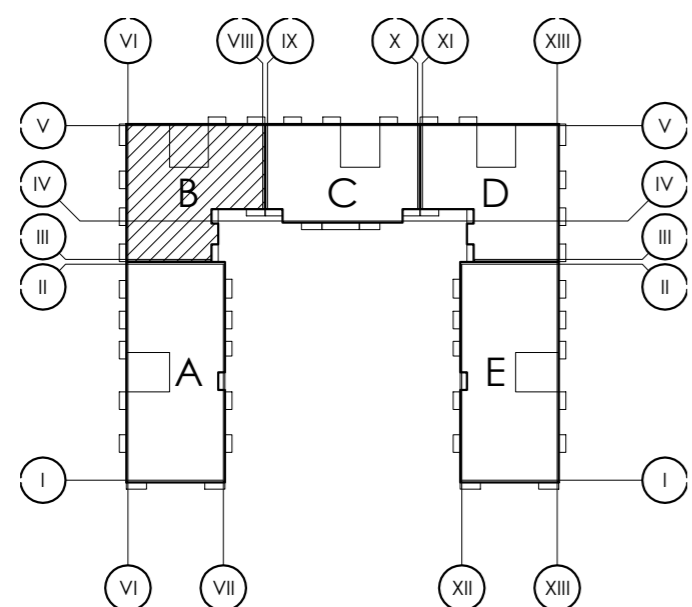

Инв. № подл.	Подп. и дата	Взам. инв. №

А-13-17-00.30М					
Ленинградская область, Всеволожский район, Колтушское сельское поселение, д. Старая					
Изм.	Кол.уч.	Лист	№ док.	Подп.	Дата
Зам.ген.дир.		Боцла А.А.			10.21
Рук.проекта		Никифоров В.А.			10.21
Нач.участка		Гусев М.Ю.			10.21
Многоквартирный жилой дом со встроенными нежилыми помещениями					
План расположения оборудования и кабельных линий. 1 этаж (секция В)					
Стадия	Лист	Листов	ООО "СтройСмарт"		
ИД	2				

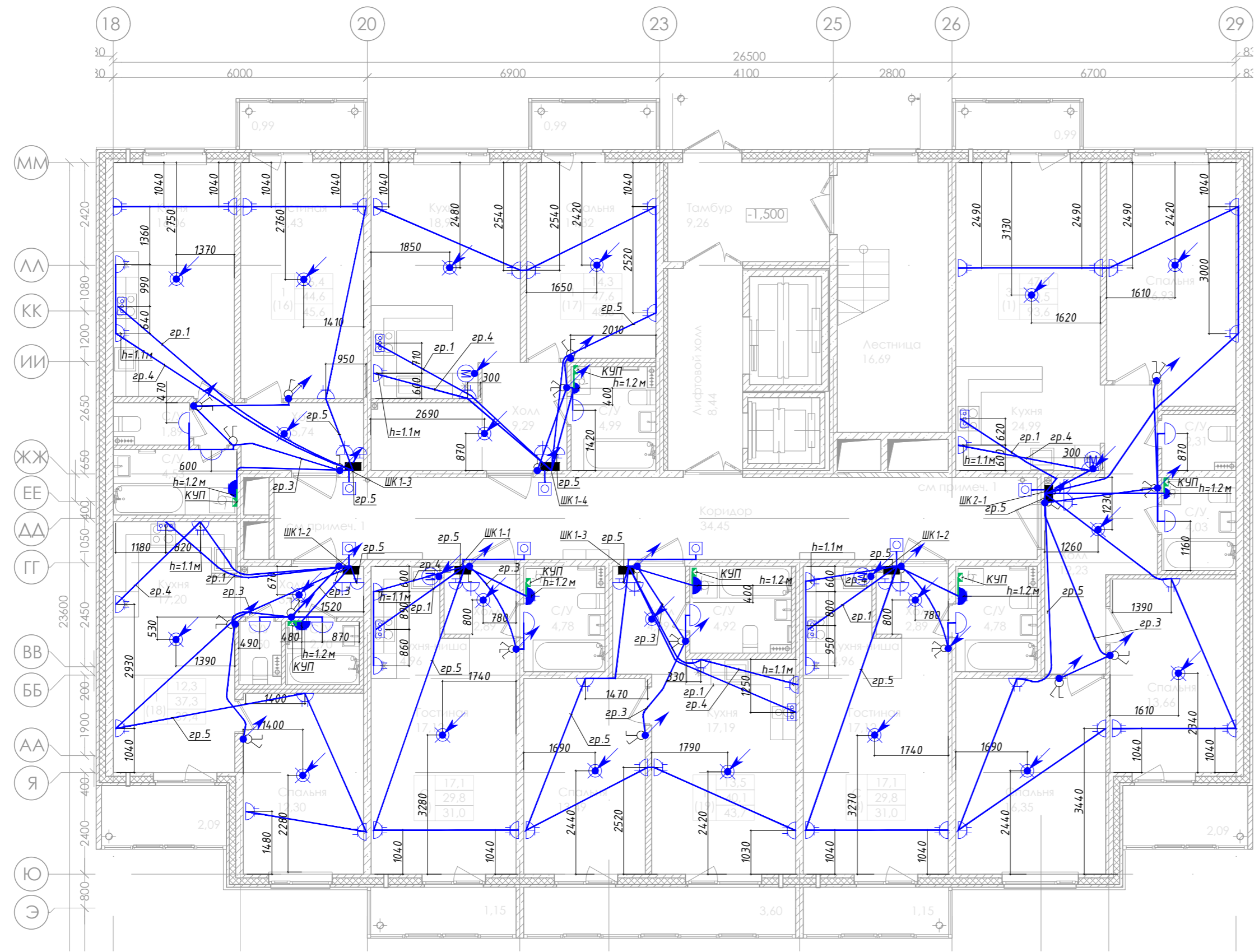

- Условные обозначения
- розетка двойная, 16 А, встроенная, IP20
 - розетка одинарная, 16 А, встроенная, IP44
 - розетка одинарная, 16 А, встроенная, IP20
 - клеммник силовой для подключения плиты
 - Звонок
 - Кнопка звонка
 - Патрон E27
 - Выключатель двухклавишный 10 А, IP20, встраиваемый
 - Выключатель одноклавишный 10 А, IP20, встраиваемый
 - Выключатель трехклавишный 10 А, IP20, встраиваемый
 - Прокладка кабеля в трубе с стяжке пола вышележащего этажа для освещения нижележащего этажа.
 - Прокладка кабеля в трубе с стяжке пола
 - Проводник систему уравнивания потенциалов. Прокладка в подготовке пола в трубе.
 - Коробка уравнивания потенциалов
 - Подъем кабеля в трубу в стяжке пола вышележащего этажа
 - Опуск кабеля с вышележащего этажа к светильнику
 - Канальный вентилятор
 - Светильник НПП 1101, IP54, E27, 60Вт

Компоновочная схема

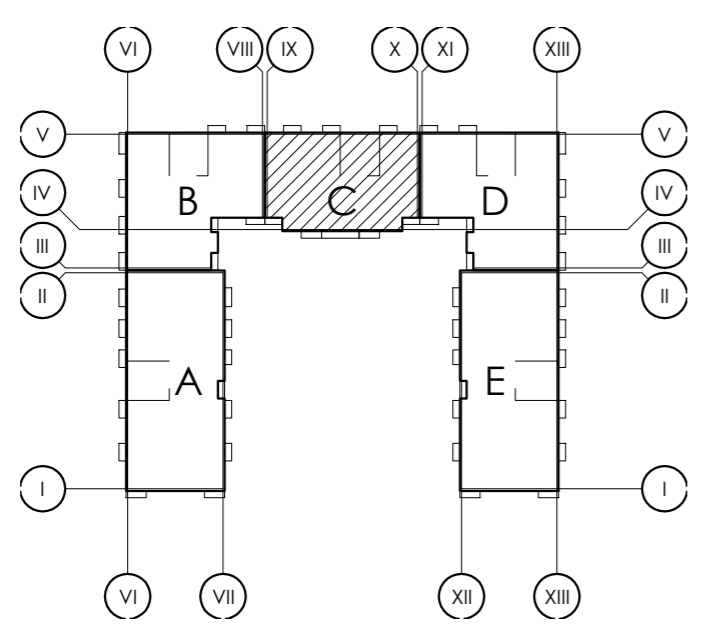

Инв. № подл.	Подп. и дата	Взам. инв. №

А-13-17-00.30М					
Ленинградская область, Всеволожский район, Колтушское сельское поселение, д. Старая					
Изм.	Кол.уч.	Лист	№ док.	Подп.	Дата
Зам.ген.дир.					10.21
Рук.проекта					10.21
Нач.участка					10.21
Многоквартирный жилой дом со встроенными нежилыми помещениями				Стадия	Лист
План расположения оборудования и кабельных линий. 1 этаж (секция С)				ИД	3
				ООО "СтройСмарт"	
Формат А2					

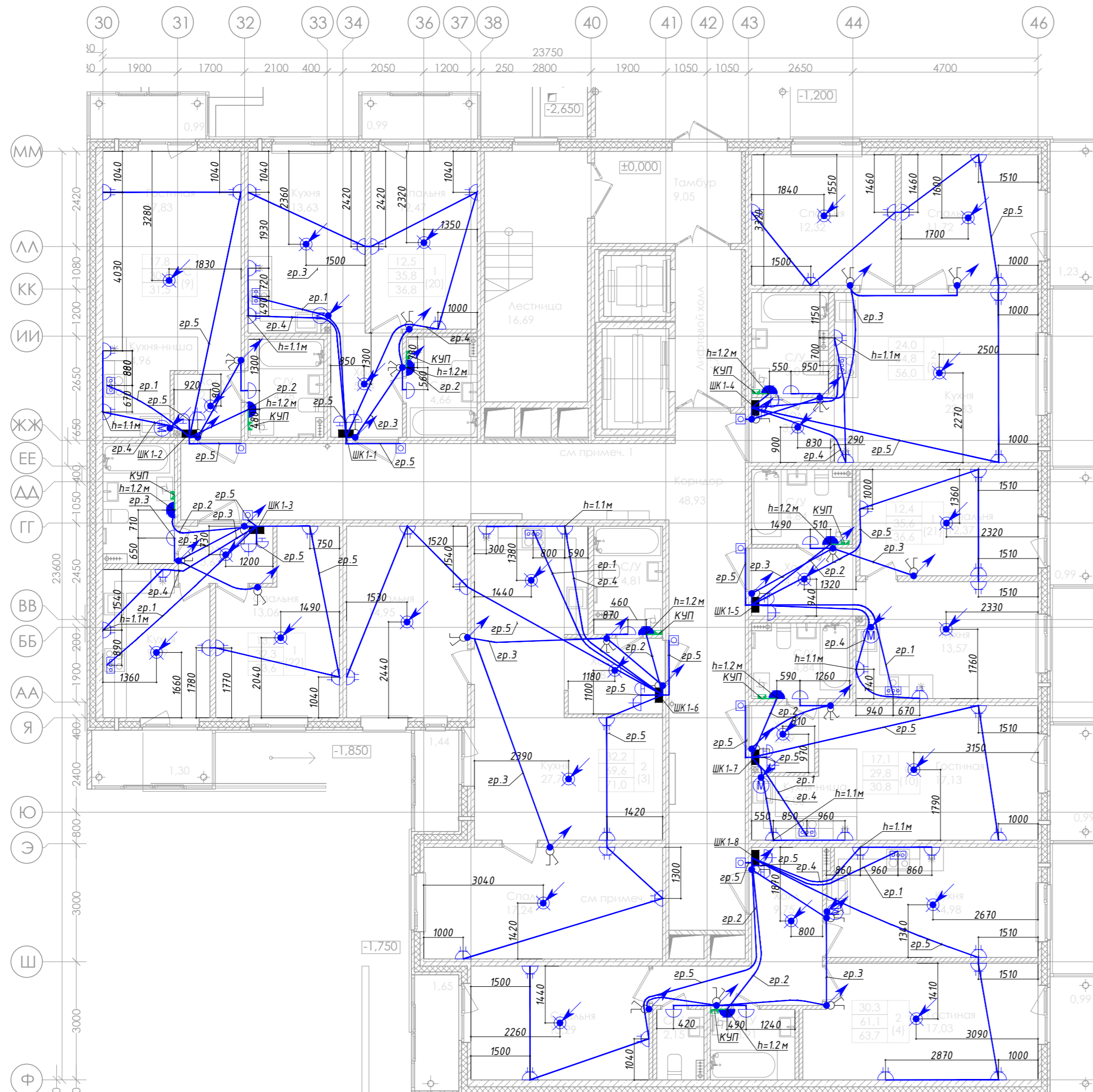

- Условные обозначения**
- розетка двойная, 16 А, встраиваемая, IP20
 - розетка одинарная, 16 А, встраиваемая, IP44
 - розетка одинарная, 16 А, встраиваемая, IP20
 - клеммник силовой для подключения плиты
 - Звонок
 - Кнопка звонка
 - Патрон E 27
 - Выключатель двухклавишный 10 А, IP20, встраиваемый
 - Выключатель одноклавишный 10 А, IP20, встраиваемый
 - Выключатель трехклавишный 10 А, IP20, встраиваемый
 - Прокладка кабеля в трубе с стяжке пола вышележащего этажа для освещения нижележащего этажа.
 - Прокладка кабеля в трубе с стяжке пола
 - Проводник системы уравнивания потенциалов. Прокладка в подготовке пола в трубе.
 - Коробка уравнивания потенциалов
 - Подъем кабеля в трубу в стяжке пола вышележащего этажа
 - Опуск кабеля с вышележащего этажа к светильнику
 - Канальный вентилятор
 - Светильник НПП 1101, IP54, E 27, 60Вт



Компоновочная схема

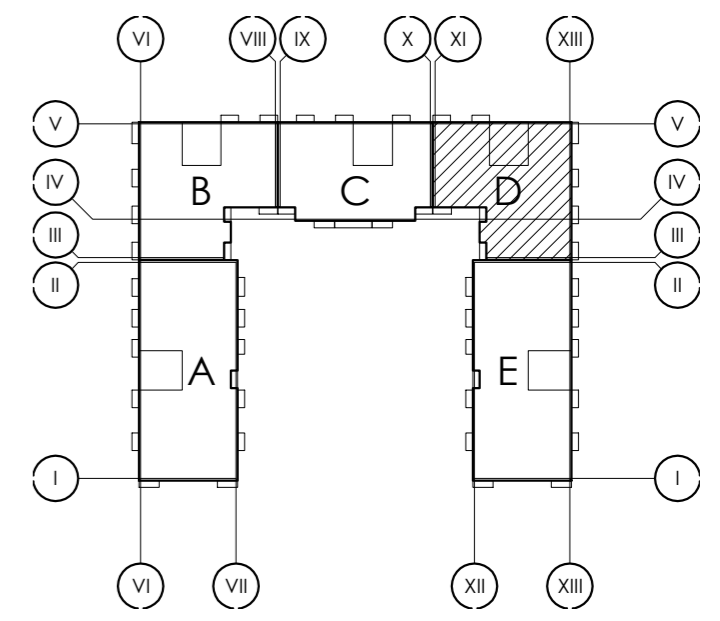

Инв. № подл.	Подп. и дата	Взам. инв. №

А-13-17-00.30М				
Ленинградская область, Всеволожский район, Колтушское сельское поселение, д. Старая				
Изм.	Кол.уч.	Лист № док.	Подп.	Дата
Зам.ген.дир.		Боцла А.А.		10.21
Рук.проекта		Никифоров В.А.		10.21
Нач.участка		Гусев М.Ю.		10.21
Многоквартирный жилой дом со встроенными нежилыми помещениями			Стадия	Лист
План расположения оборудования и кабельных линий.			ИД	4
1 этаж (секция D)			ООО "СтройСмарт"	
Формат А2				

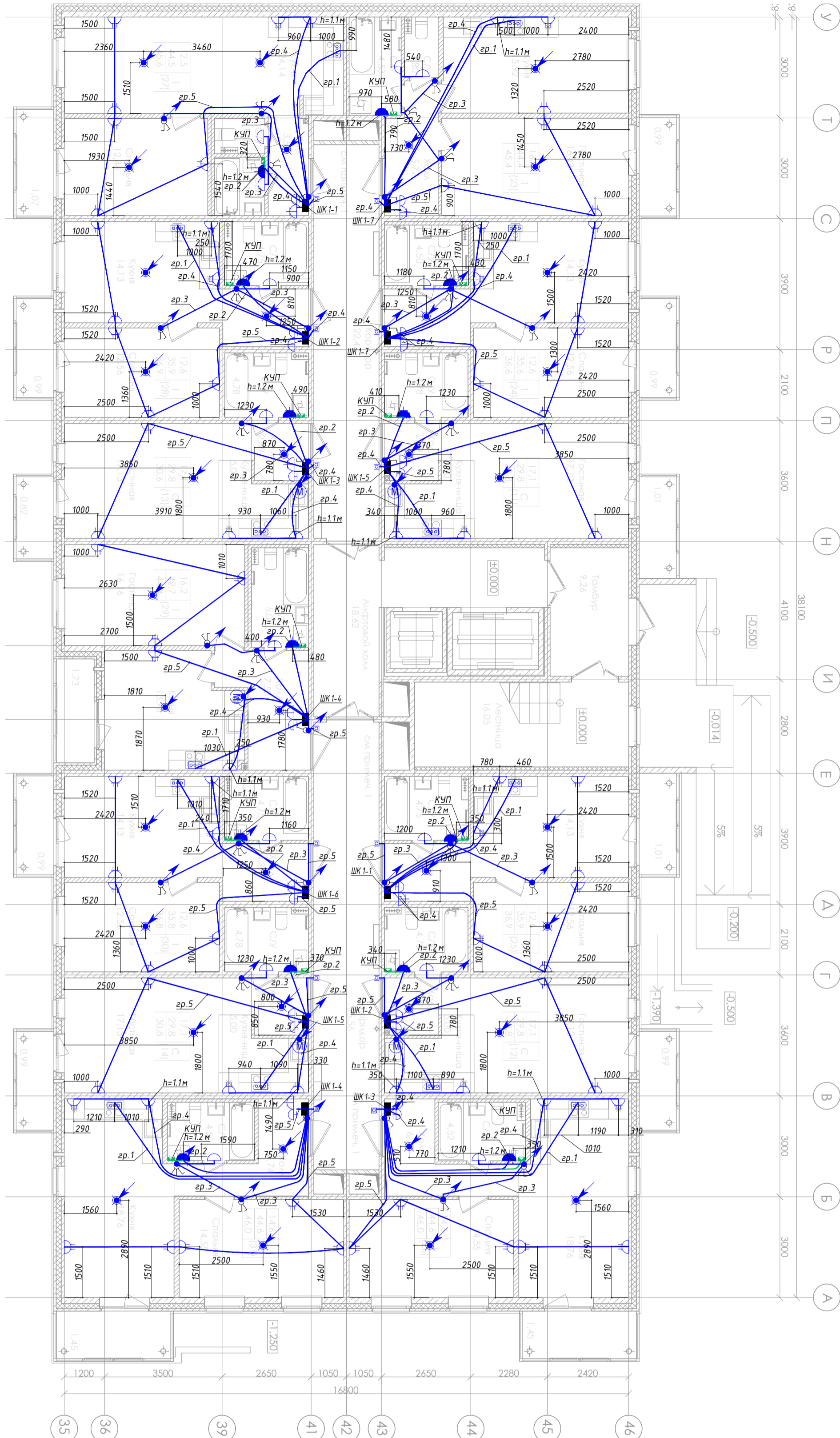

Условные обозначения

- розетка двойная, 16 А, встроенная, IP20
- розетка одинарная, 16 А, встроенная, IP44
- розетка одинарная, 16 А, встроенная, IP20
- клеммник силовой для подключения плиты
- Звонок
- Кнопка звонка
- Патрон E27
- Выключатель двухклавишный 10 А, IP20, встраиваемый
- Выключатель одноклавишный 10 А, IP20, встраиваемый
- Выключатель трехклавишный 10 А, IP20, встраиваемый
- Прокладка кабеля в трубе с стяжке пола вышележащего этажа для освещения нижележащего этажа.
- Прокладка кабеля в трубе с стяжке пола
- Проводник системы уравнивания потенциалов. Прокладка в подготовке пола в трубе.
- Коробка уравнивания потенциалов
- Подъем кабеля в трубу в стяжке пола вышележащего этажа
- Опуск кабеля с вышележащего этажа к светильнику
- Канальный вентилятор
- Светильник НПП 1101, IP54, E27, 60Вт



Компоновочная схема

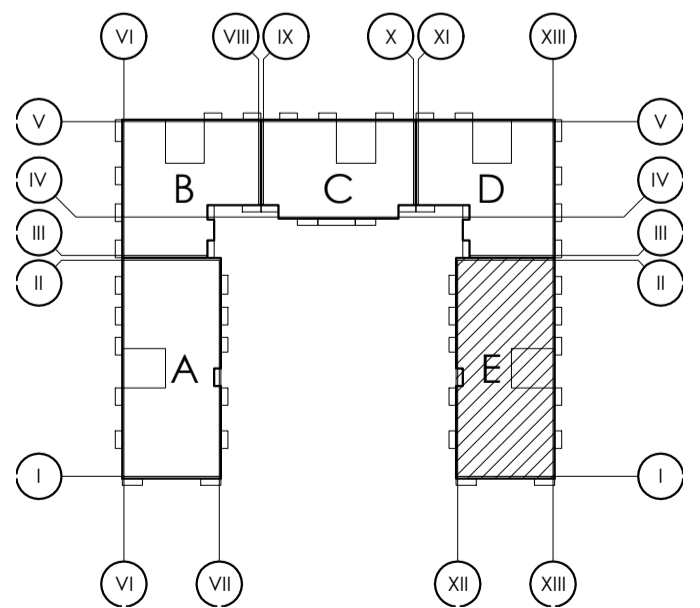

A-13-17-00.30M

Ленинградская область, Всеволожский район,
Колтушское сельское поселение, д. Старая

Изм.	Кол.уч.	Лист	№ док.	Подп.	Дата	Многоквартирный жилой дом со встроенными нежилыми помещениями	Стadia	Лист	Листов
Зам.ген.дир.				Боцула А.А.	10.21				
Рук.проекта				Нижифоров В.А.	10.21				
Нач.участка				Гусев М.Ю.	10.21				
План расположения оборудования и кабельных линий. 1 этаж (секция E)							ООО "СтройСмарт"		

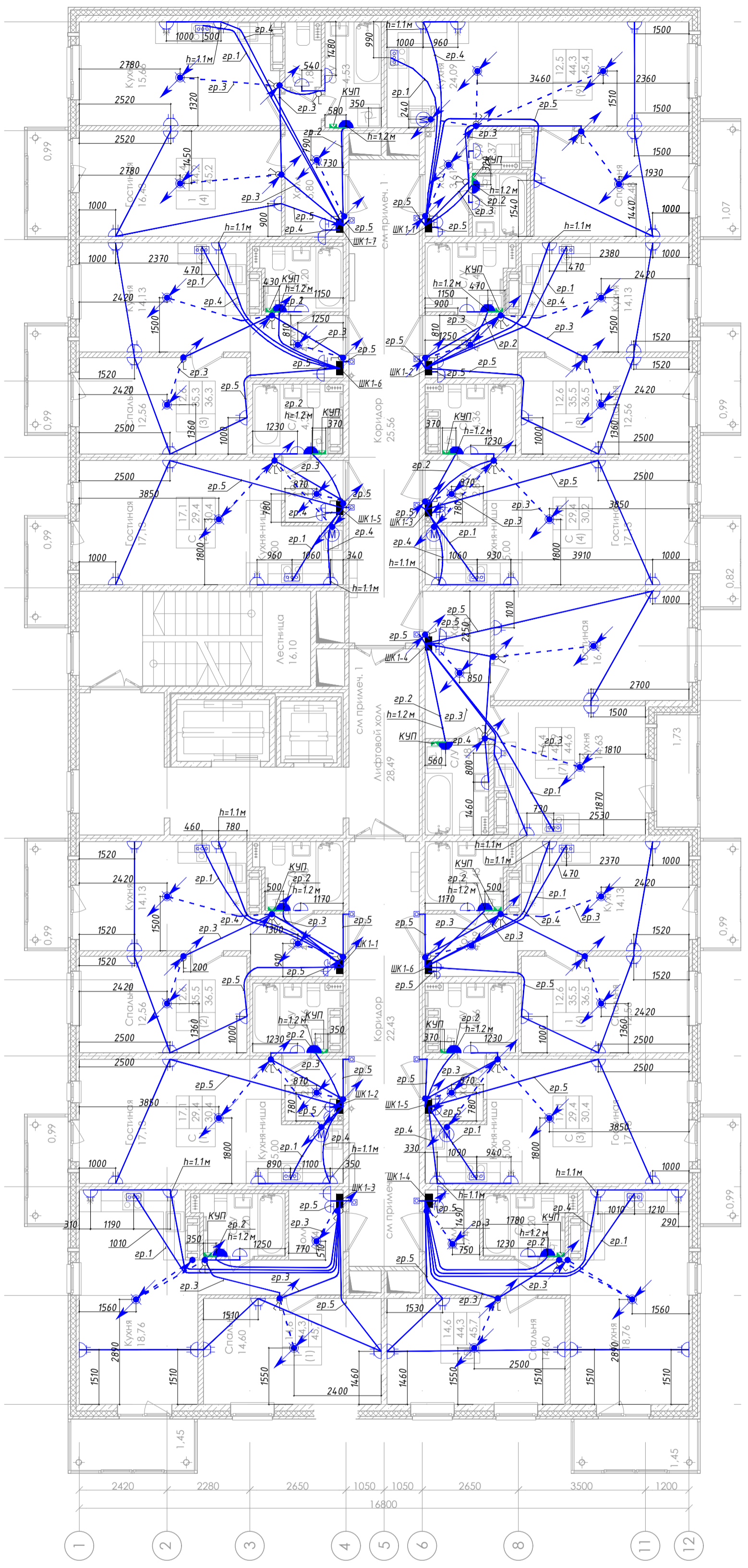
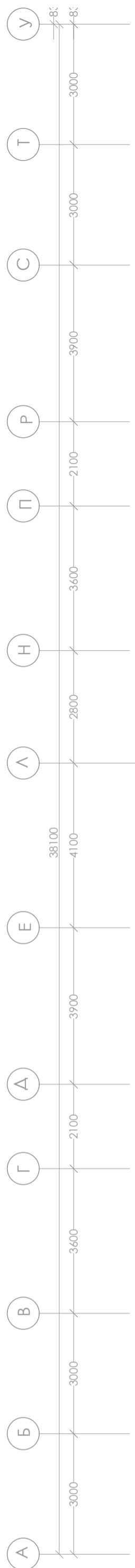

Условные обозначения

- розетка двойная, 16 А, встроенная, IP20
- розетка одинарная, 16 А, встроенная, IP44
- розетка одинарная, 16 А, встроенная, IP20
- клеммник силовой для подключения плиты
- Звонок
- Кнопка звонка
- Патрон E27
- Выключатель двухклавишный 10 А, IP20, встраиваемый
- Выключатель одноклавишный 10 А, IP20, встраиваемый
- Выключатель трехклавишный 10 А, IP20, встраиваемый
- Прокладка кабеля в трубе с подготовке пола вышележащего этажа для освещения нижележащего этажа.
- Проводник системы уравнивания потенциалов. Прокладка в подготовке пола в трубе.
- Коробка уравнивания потенциалов
- Подъем кабеля в трубу в стяжке пола вышележащего этажа
- Опуск кабеля с вышележащего этажа к светильнику
- Канальный вентилятор
- Светильник НПП 1101, IP54, E27, 60Вт



Компоновочная схема

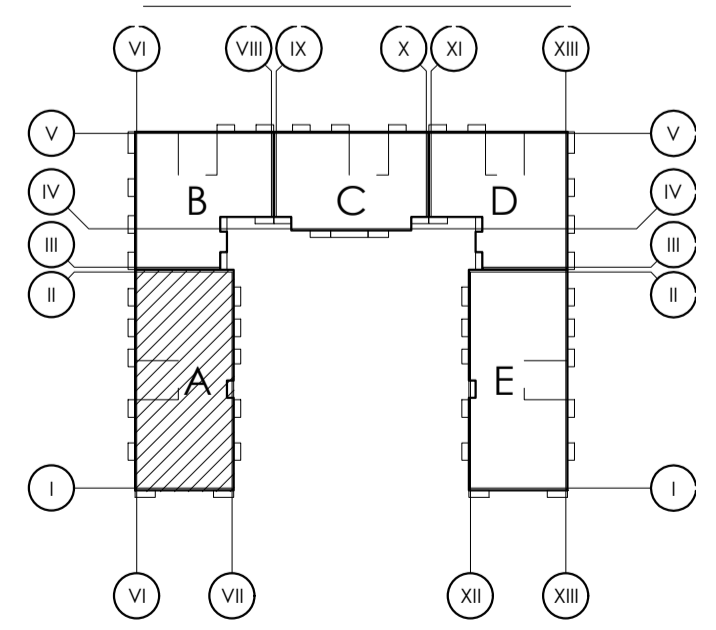

















A-13-17-00.30M

Ленинградская область, Всеволожский район, Колтушское сельское поселение, д. Старая

Изм.	Кол.уч.	Лист № док.	Подп.	Дата	Многоквартирный жилой дом со встроенными нежилыми помещениями	Стадия	Лист	Листов
						ИД	6	
Изм. Кол.уч. Лист № док. Подп. Дата Зам.ген.дир. Боцула А.А. 10.21 Рук.проекта Никифоров В.А. 10.21 Нач.участка Гусев М.Ю. 10.21					План расположения оборудования и кабельных линий. 2-5 этаж (секция А)	ООО "СтройСмарт"		

Условные обозначения

-  розетка двойная, 16 А, встроена, IP20
-  розетка одинарная, 16 А, встроена, IP44
-  розетка одинарная, 16 А, встроена, IP20
-  клеммник силовой для подключения плиты
-  Звонок
-  Кнопка звонка
-  Патрон E27
-  Выключатель двухклавишный 10 А, IP20, встраиваемый
-  Выключатель одноклавишный 10 А, IP20, встраиваемый
-  Выключатель трехклавишный 10 А, IP20, встраиваемый
-  Прокладка кабеля в трубе с подготовке пола вышележащего этажа для освещения нижележащего этажа.
-  Проводник системы уравнивания потенциалов. Прокладка в подготовке пола в трубе.
-  Коробка уравнивания потенциалов
-  Подъем кабеля в трубу в стяжке пола вышележащего этажа
-  Опуск кабеля с вышележащего этажа к светильнику
-  Канальный вентилятор
-  Светильник НПП 1101, IP54, E27, 60Вт

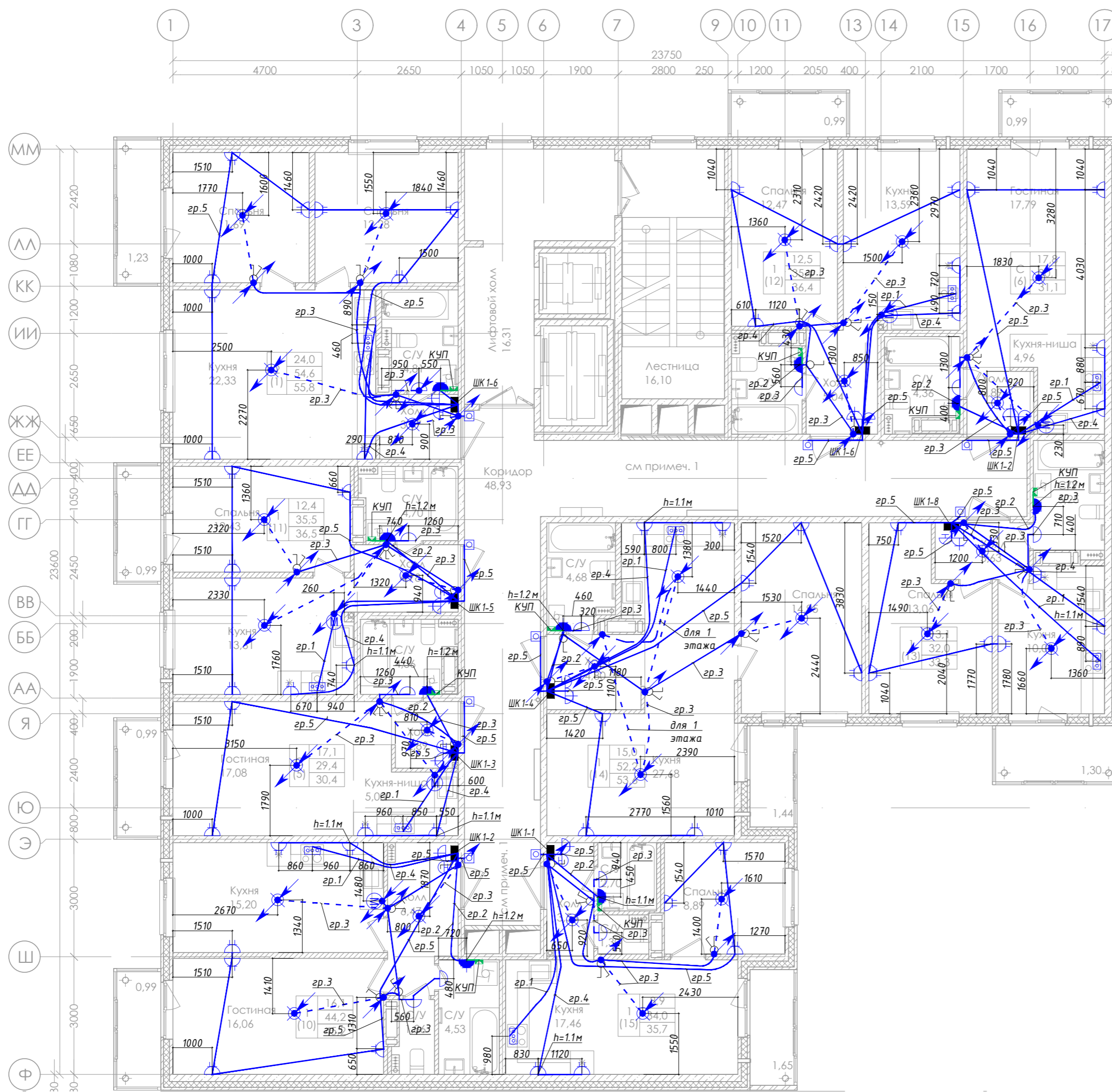

Компоновочная схема

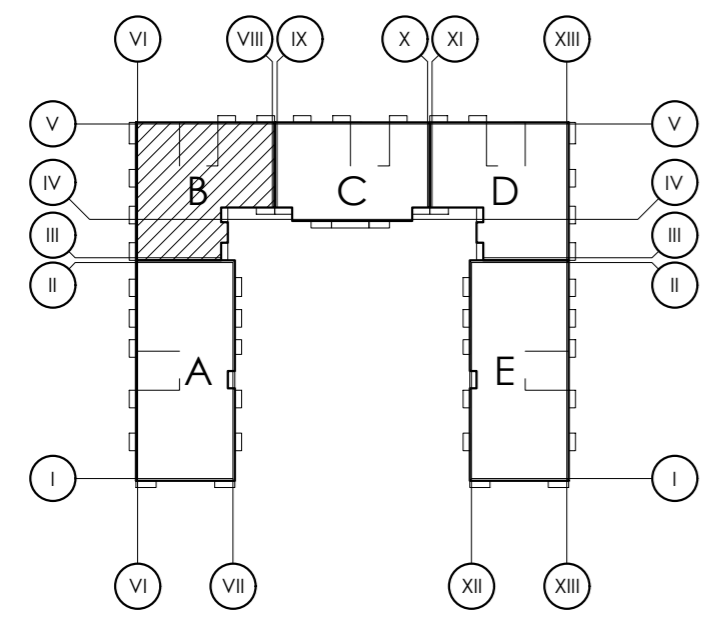

















					А-13-17-00.30М					
					Ленинградская область, Всеволожский район, Колтушское сельское поселение, д. Старая					
Изм.	Кол.уч.	Лист	№ док.	Подп.	Дата	Многоквартирный жилой дом со встроенными нежилыми помещениями	Стадия	Лист	Листов	
							План расположения оборудования и кабельных линий. 2-5 этаж (секция В)	ИД	7	
								ООО "СтройСмарт"		
					Формат А2					

Инв. № подл.	Подп. и дата	Взам. инв. №

Соед. ласовано

Условные обозначения

-  розетка двойная, 16 А, встроенная, IP20
-  розетка одинарная, 16 А, встроенная, IP44
-  розетка одинарная, 16 А, встроенная, IP20
-  клемник силовой для подключения плиты
-  звонок
-  кнопка звонка
-  Патрон Е27
-  Выключатель двухклавишный 10 А, IP20, встраиваемый
-  Выключатель одноклавишный 10 А, IP20, встраиваемый
-  Выключатель трехклавишный 10 А, IP20, встраиваемый
-  Прокладка кабеля в трубе с подготовкой пола вышележащего этажа для освещения нижележащего этажа.
-  Проводник системы уравнивания потенциалов. Прокладка в подготовке пола в трубе.
-  Коробка уравнивания потенциалов
-  Подъем кабеля в трубу в стяжке пола вышележащего этажа
-  Опуск кабеля с вышележащего этажа к светильнику
-  Канальный вентилятор
-  Светильник НПП 1101, IP54, Е27, 60 Вт

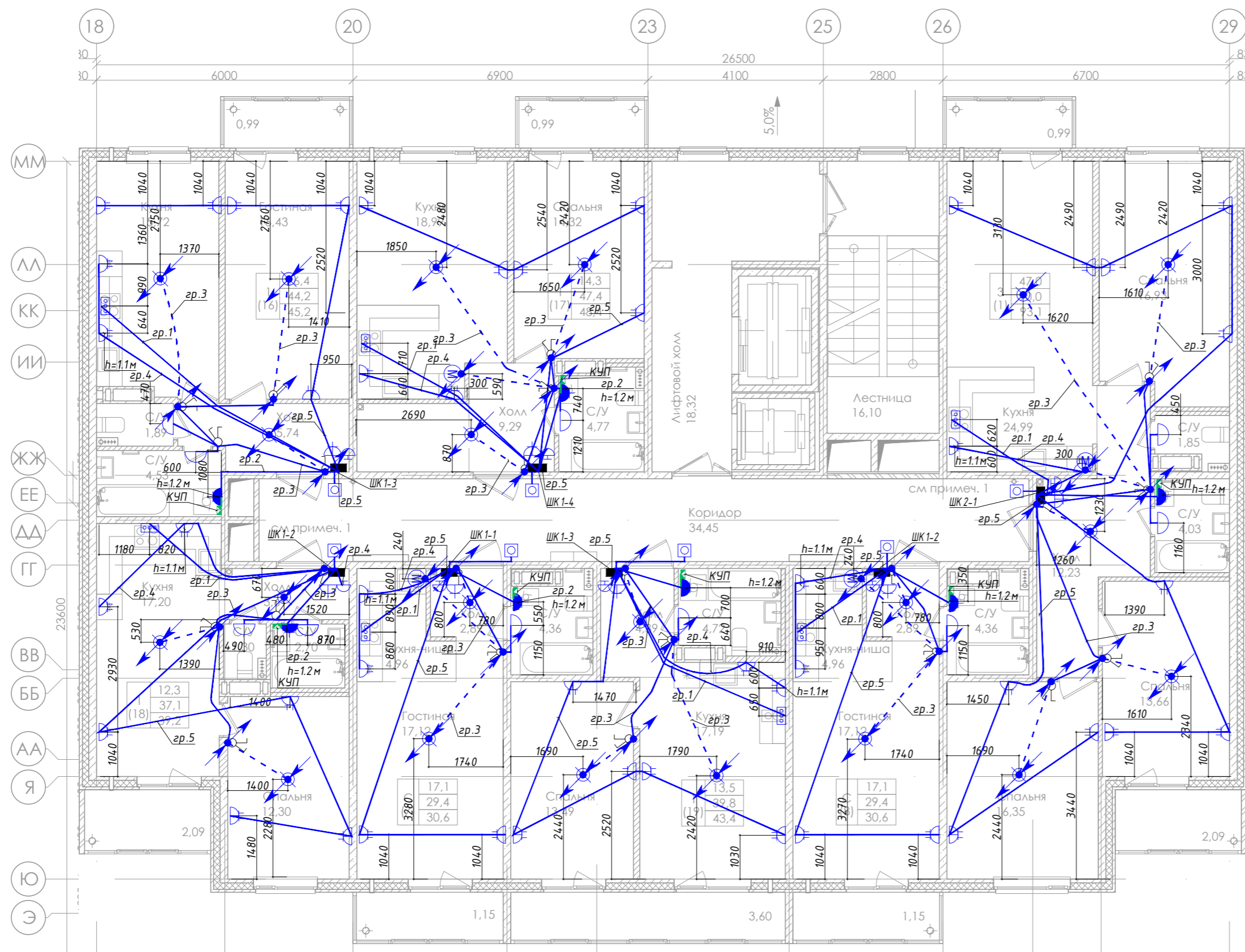

Компоновочная схема

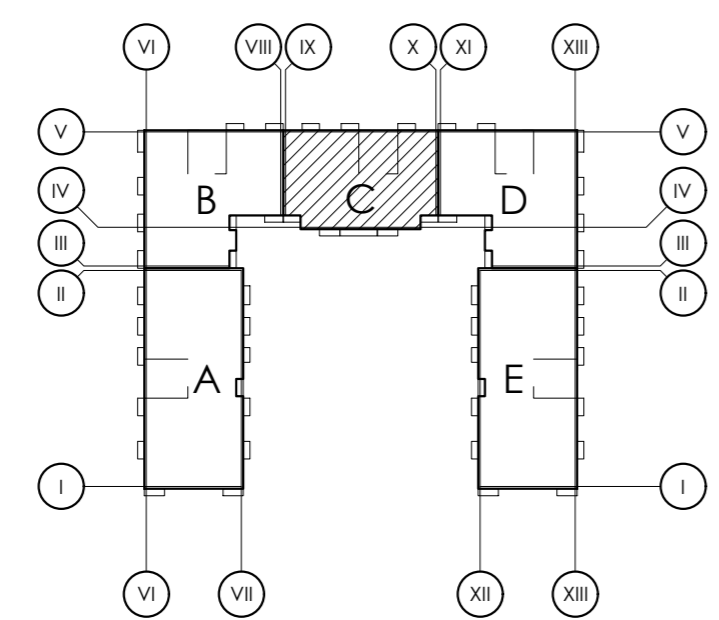

Инф. № подл.	Подп. и дата	Взам. инв. №

А-13-17-00.30М					
Ленинградская область, Всеволожский район, Колтушское сельское поселение, д. Старая					
Изм.	Кол.уч.	Лист	№ док.	Подп.	Дата
Зам.ген.дир.					10.21
Рук.проекта					10.21
Нач.участка					10.21
Многоквартирный жилой дом со встроенными нежилыми помещениями				Стадия	Лист
План расположения оборудования и кабельных линий.				ИД	8
2-5 этаж (секция С)				ООО "СтройСмарт"	
Формат А2					

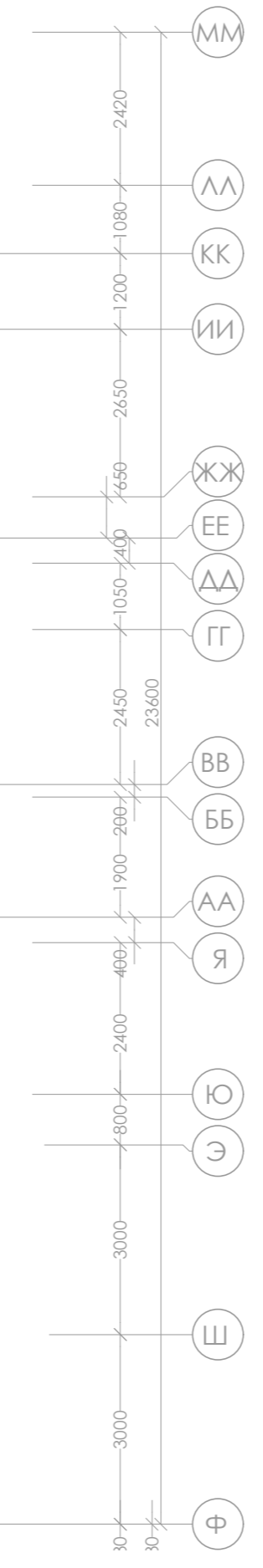
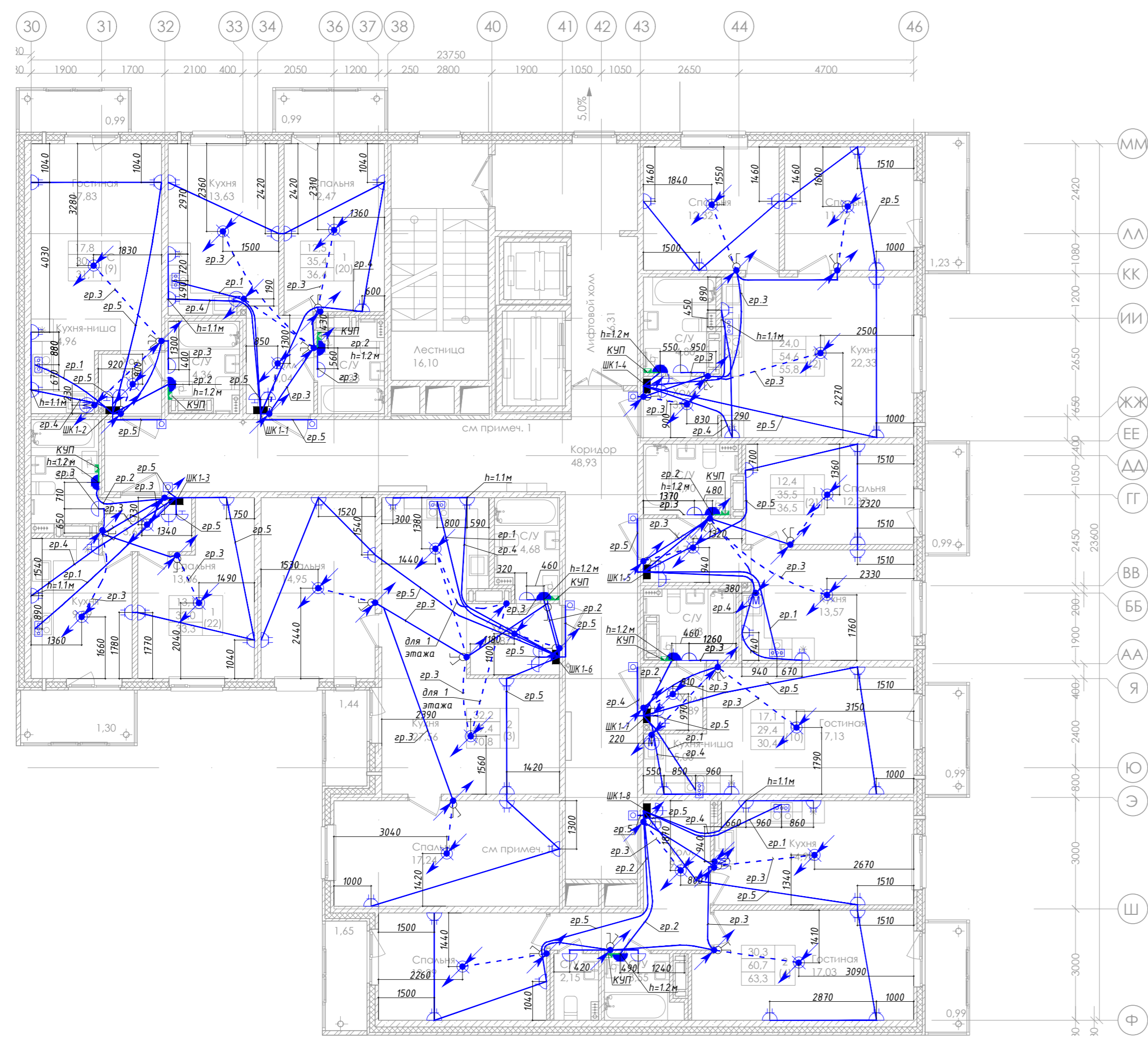

Условные обозначения

- розетка двойная, 16 А, встроенная, IP20
- розетка одинарная, 16 А, встроенная, IP44
- розетка одинарная, 16 А, встроенная, IP20
- клеммник силовой для подключения плиты
- Звонок
- Кнопка звонка
- Патрон E27
- Выключатель двухклавишный 10 А, IP20, встраиваемый
- Выключатель одноклавишный 10 А, IP20, встраиваемый
- Выключатель трехклавишный 10 А, IP20, встраиваемый
- Прокладка кабеля в трубе с подготовке пола вышележащего этажа для освещения нижележащего этажа.
- Проводник системы уравнивания потенциалов. Прокладка в подготовке пола в трубе.
- Коробка уравнивания потенциалов
- Подъем кабеля в трубу в стяжке пола вышележащего этажа
- Опуск кабеля с вышележащего этажа к светильнику
- Канальный вентилятор
- Светильник НПП 1101, IP54, E27, 60Вт

Компоновочная схема

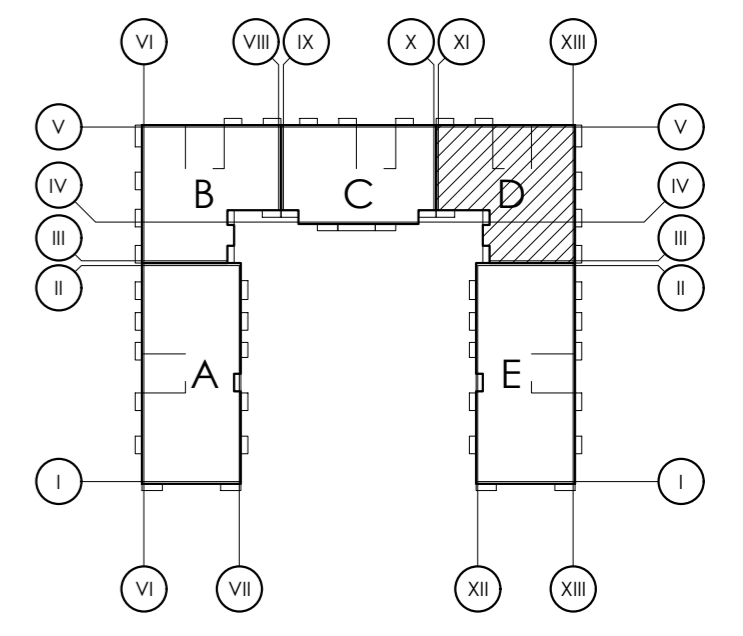

Инв. № подл.
Подп. и дата
Взам. инв. №
Согласовано

А-13-17-00.30М			
Ленинградская область, Всеволожский район, Колтушское сельское поселение, д. Старая			
Изм.	Кол.уч.	Лист № док.	Дата
		Боцула А.А.	10.21
		Никифоров В.А.	10.21
		Гусев М.Ю.	10.21
Многоквартирный жилой дом со встроенными нежилыми помещениями			Стадия
			Лист
			Листов
План расположения оборудования и кабельных линий. 2-5 этаж (секция D)			ИД
			9
			Листов
			000 "СтройСмарт"
Формат А2			

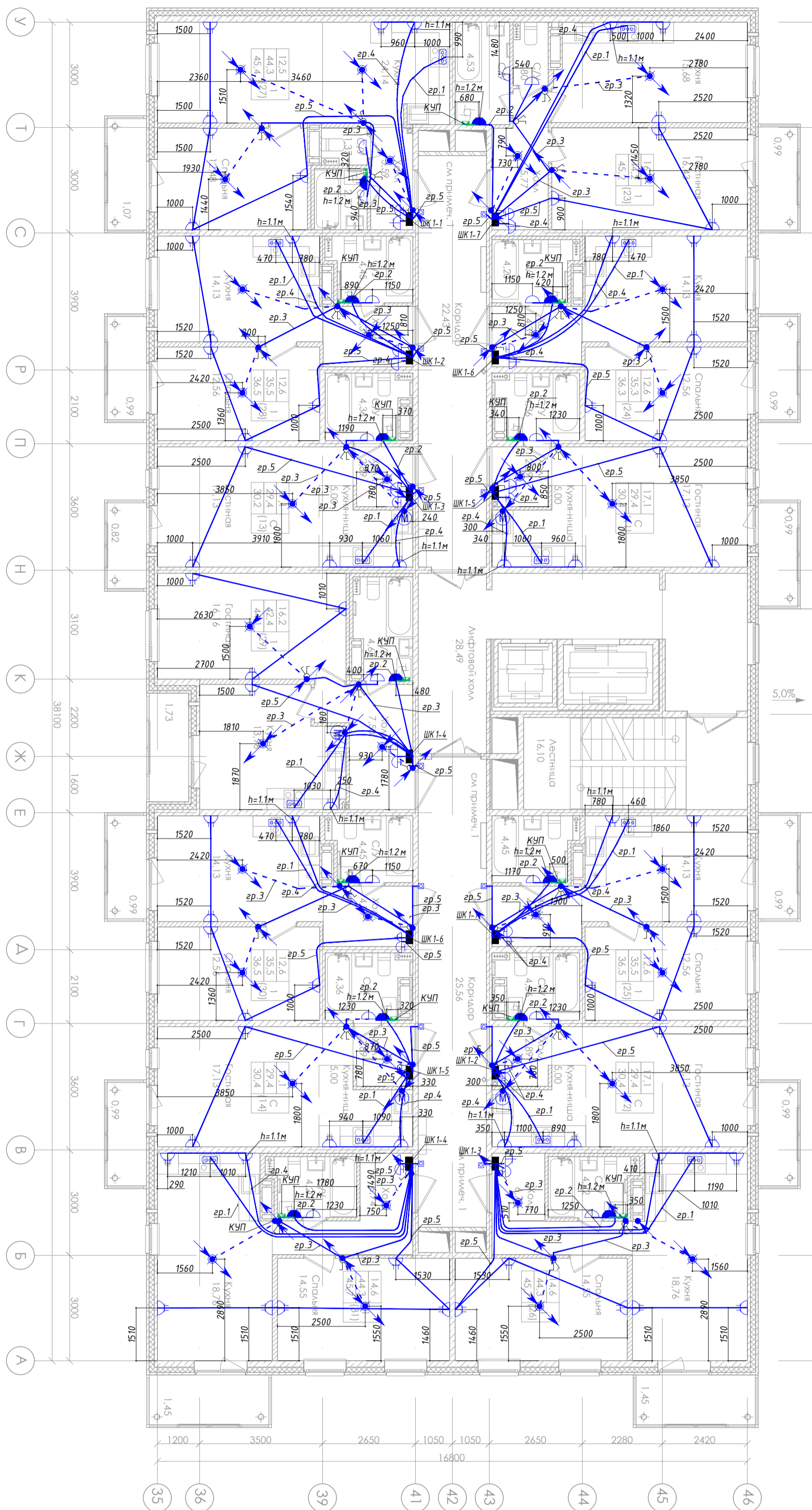

Условные обозначения

- розетка двойная, 16 А, встроенная, IP20
- розетка одинарная, 16 А, встроенная, IP44
- розетка одинарная, 16 А, встроенная, IP20
- клеммник силовой для подключения плиты
- Звонок
- Кнопка звонка
- Патрон E27
- Выключатель двухклавишный 10 А, IP20, встраиваемый
- Выключатель одноклавишный 10 А, IP20, встраиваемый
- Выключатель трехклавишный 10 А, IP20, встраиваемый
- Прокладка кабеля в трубе с подготовке пола вышележащего этажа для освещения нижележащего этажа.
- Проводник системы уравнивания потенциалов. Прокладка в подготовке пола в трубе.
- Коробка уравнивания потенциалов
- Подъем кабеля в трубу в стяжке пола вышележащего этажа
- Опуск кабеля с вышележащего этажа к светильнику
- Канальный вентилятор
- Светильник НПП 1101, IP54, E27, 60Вт



Компоновочная схема

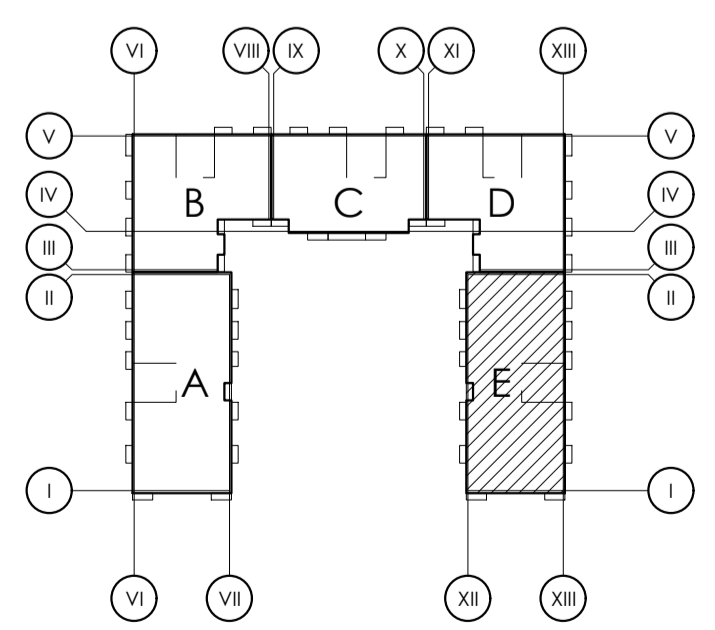

A-13-17-00.30M

Ленинградская область, Всеволожский район, Колтушское сельское поселение, д. Старая

Изм.	Кол.уч.	Лист	№ док.	Подп.	Дата	Многоквартирный жилой дом со встроенными нежилыми помещениями	Стадия	Лист	Листов	
							План расположения оборудования и кабельных линий. 2-5 этаж (секция E)	ИД	10	
								ООО "СтройСмарт"		
						Формат А2				

Согласовано

Инф. № подл.	Взам. инв. №	Подп. и дата

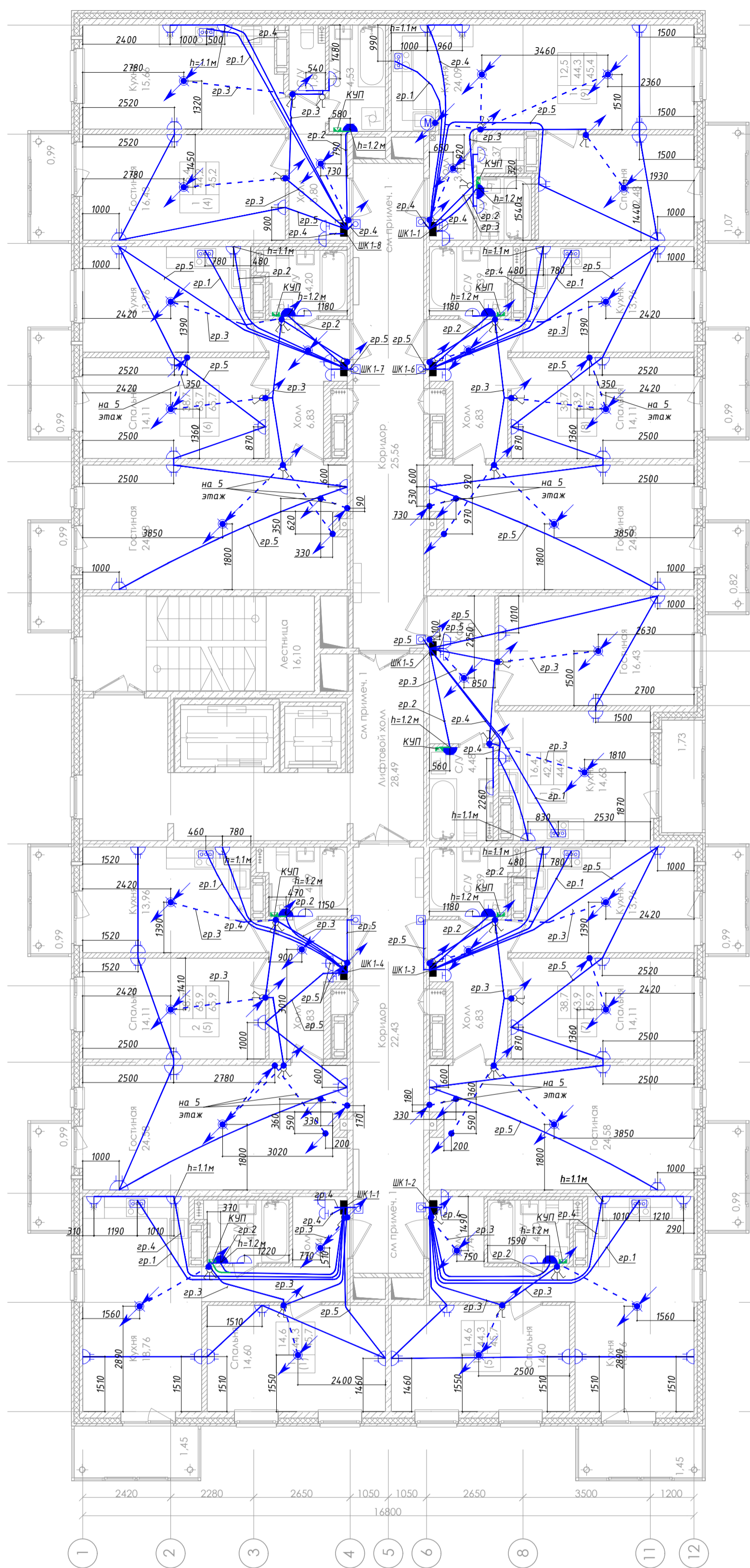
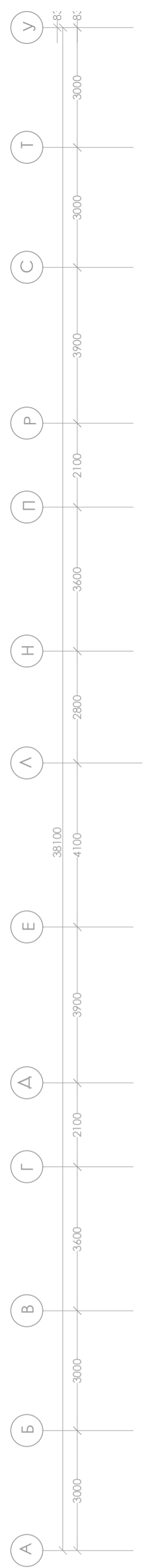

0.22.2021
 «ПРОИЗВОДСТВО РАБОТ
 САНКТ-ПЕТЕРБУРГ
 ООО «СТРОЙ-МАРТ»
 Защита от
 13.10.2021

Условные обозначения

- розетка двойная, 16 А, встроенная, IP20
- розетка одинарная, 16 А, встроенная, IP44
- розетка одинарная, 16 А, встроенная, IP20
- клеммник силовой для подключения плиты
- Звонок
- Кнопка звонка
- Патрон E27
- Выключатель двухклавишный 10 А, IP20, встраиваемый
- Выключатель одноклавишный 10 А, IP20, встраиваемый
- Выключатель трехклавишный 10 А, IP20, встраиваемый
- Прокладка кабеля в трубе с подготовке пола вышележащего этажа для освещения нижележащего этажа.
- Проводник системы уравнивания потенциалов. Прокладка в подготовке пола в трубе.
- Коробка уравнивания потенциалов
- Подъем кабеля в трубу в стяжке пола вышележащего этажа
- Опуск кабеля с вышележащего этажа к светильнику
- Канальный вентилятор
- Светильник НПП 1101, IP54, E27, 60Вт



Компоновочная схема

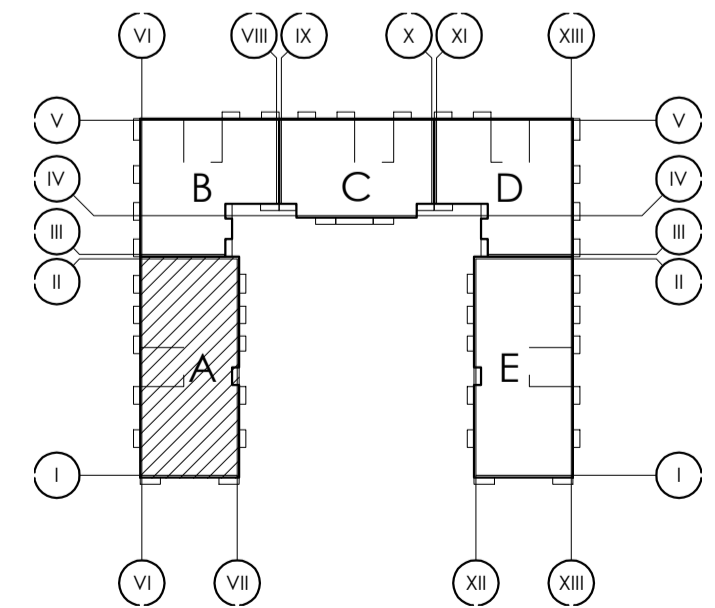

A-13-17-00.30M			
Ленинградская область, Всеволожский район, Колтушское сельское поселение, д. Старая			
Изм.	Кол.уч.	Лист № док.	Подп.
Зам.ген.дир.	Боцула А.А.	10.21	
Рук.проекта	Никифоров В.А.	10.21	
Нач.участка	Гусев М.Ю.	10.21	
Многоквартирный жилой дом со встроенными нежилыми помещениями			Стadia
План расположения оборудования и кабельных линий.			Лист
6 этаж (секция А)			Листов
ИД			11
ООО «СтройСмарт»			Формат А2

Согласовано

Инф. № подл.	Подп. и дата	Взам. инф. №

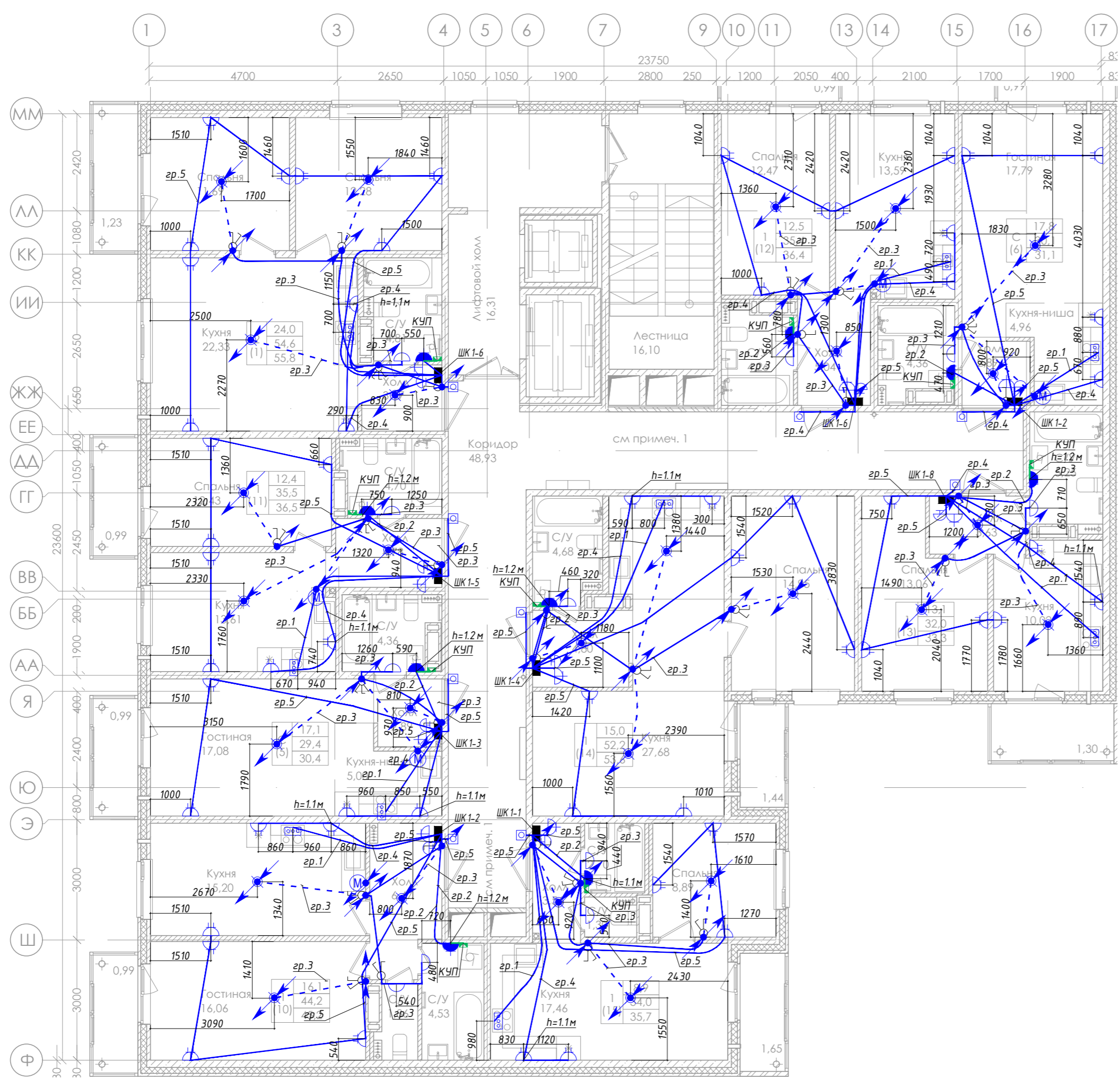

- Условные обозначения
- розетка двойная, 16 А, встроенная, IP20
 - розетка одинарная, 16 А, встроенная, IP44
 - розетка одинарная, 16 А, встроенная, IP20
 - клеммник силовой для подключения плиты
 - Звонок
 - Кнопка звонка
 - Патрон E27
 - Выключатель двухклавишный 10 А, IP20, встраиваемый
 - Выключатель одноклавишный 10 А, IP20, встраиваемый
 - Выключатель трехклавишный 10 А, IP20, встраиваемый
 - Прокладка кабеля в трубе с подготовке пола вышележащего этажа для освещения нижележащего этажа.
 - Проводник системы уравнивания потенциалов. Прокладка в подготовке пола в трубе.
 - Коробка уравнивания потенциалов
 - Подъем кабеля в трубу в стяжке пола вышележащего этажа
 - Опуск кабеля с вышележащего этажа к светильнику
 - Канальный вентилятор
 - Светильник НПП 1101, IP54, E27, 60 Вт

Компоновочная схема

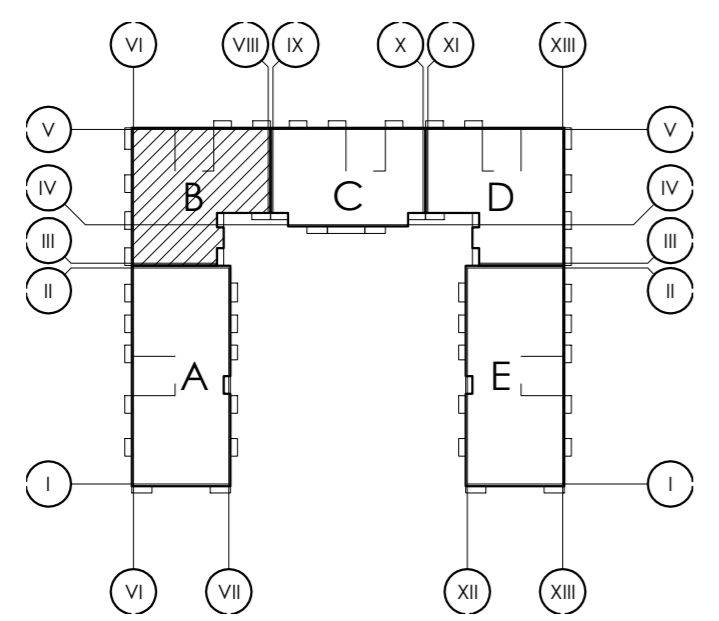

01.09.2024
 ПРОЕКТОР РАБОТ
 ИСК-4 «СТРОЙ-МА»
 «ООО НЕФТЬ»
 Заведующий отделом
 120 мм



Инв. № подл.	Подп. и дата	Взам. инв. №

А-13-17-00.30М			
Ленинградская область, Всеволожский район, Колтушское сельское поселение, д. Старая			
Изм.	Кол.уч.	Лист № док.	Дата
Зам.ген.дир.	Боцула А.А.	10.21	10.21
Рук.проекта	Никифоров В.А.	10.21	10.21
Нач.участка	Гусев М.Ю.	10.21	10.21
Многоквартирный жилой дом со встроенными нежилыми помещениями			Стадия
			Лист
План расположения оборудования и кабельных линий. 6 этаж (секция В)			Листов
			ИД
ООО "СтройСмарт"			12

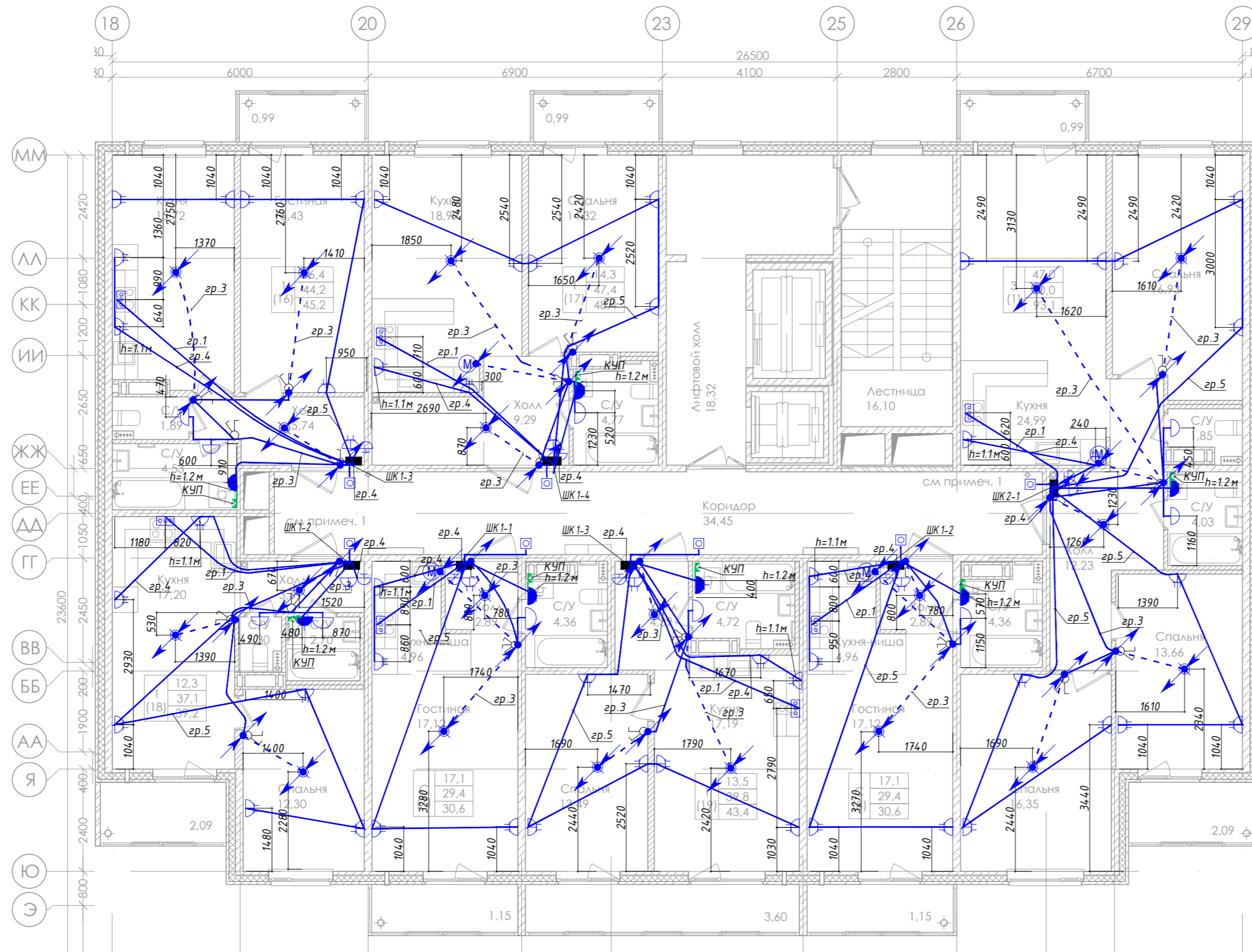

- Условные обозначения
- розетка двойная, 16 А, встроенная, IP20
 - розетка одинарная, 16 А, встроенная, IP44
 - розетка одинарная, 16 А, встроенная, IP20
 - клеммник силовой для подключения плиты
 - Звонок
 - Кнопка звонка
 - Патрон E 27
 - Выключатель двухклавишный 10 А, IP20, встраиваемый
 - Выключатель одноклавишный 10 А, IP20, встраиваемый
 - Выключатель трехклавишный 10 А, IP20, встраиваемый
 - Прокладка кабеля в трубе в подготовке пола вышележащего этажа для освещения нижележащего этажа.
 - Проводник системы уравнивания потенциалов. Прокладка в подготовке пола в трубе.
 - Коробка уравнивания потенциалов
 - Подъем кабеля в трубу в стяжке пола вышележащего этажа
 - Опуск кабеля с вышележащего этажа к светильнику
 - Канальный вентилятор
 - Светильник НПП 1101, IP54, E 27, 60Вт

Компоновочная схема

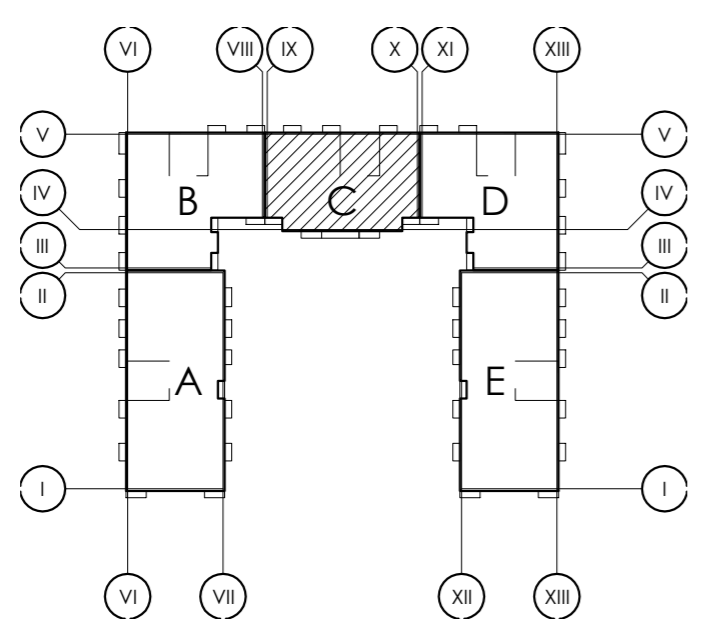

01.08.2021
 «ПРОИЗВОДСТВО РАБОТ
 «АТ-ЭЛЕКТ-ВА
 «ОО «РЕРА»»
 Завершено от
 13.10.2021



Согласовано	
Инв. № подл.	
Подп. и дата	
Взам. инв. №	

А-13-17-00.30М										
Ленинградская область, Всеволожский район, Колтушское сельское поселение, д. Старая										
Изм.	Кол.уч.	Лист	№ док.	Подп.	Дата	Многоквартирный жилой дом со встроенными нежилыми помещениями	Стадия	Лист	Листов	
							План расположения оборудования и кабельных линий. 6 этаж (секция С)	ИД	13	
								ООО «СтройСмарт»		
							Формат А2			

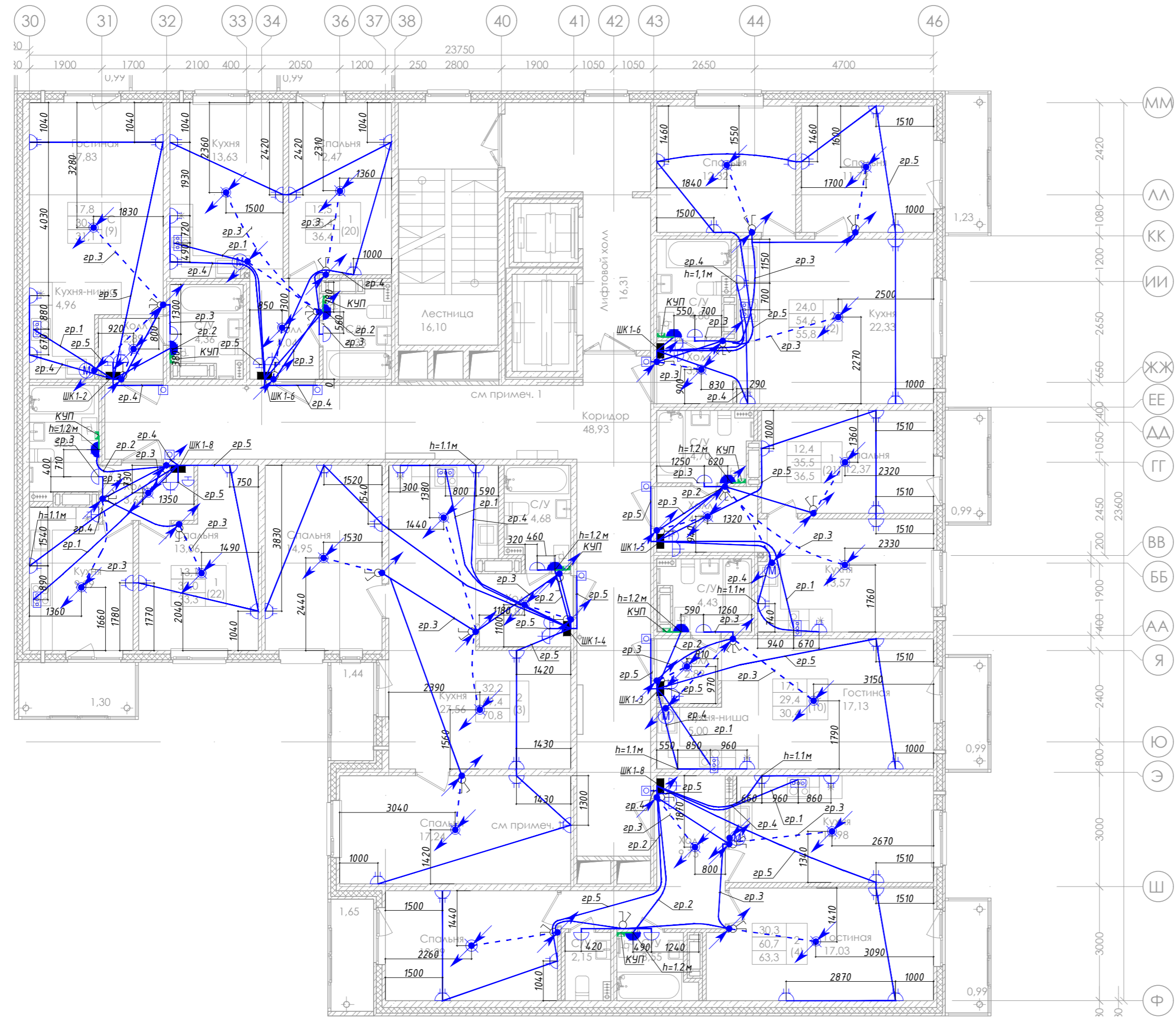

- Условные обозначения
- розетка двойная, 16 А, встроенная, IP20
 - розетка одинарная, 16 А, встроенная, IP44
 - розетка одинарная, 16 А, встроенная, IP20
 - клемник силовой для подключения плиты
 - Звонок
 - Кнопка звонка
 - Патрон E27
 - Выключатель двухклавишный 10 А, IP20, встраиваемый
 - Выключатель одноклавишный 10 А, IP20, встраиваемый
 - Выключатель трехклавишный 10 А, IP20, встраиваемый
 - Прокладка кабеля в трубе с подготовке пола вышележащего этажа для освещения нижележащего этажа.
 - Проводник системы уравнивания потенциалов. Прокладка в подготовке пола в трубе.
 - Коробка уравнивания потенциалов
 - Подъем кабеля в трубу в стяжке пола вышележащего этажа
 - Опуск кабеля с вышележащего этажа к светильнику
 - Канальный вентилятор
 - Светильник НПП 1101, IP54, E27, 60Вт

Компоновочная схема

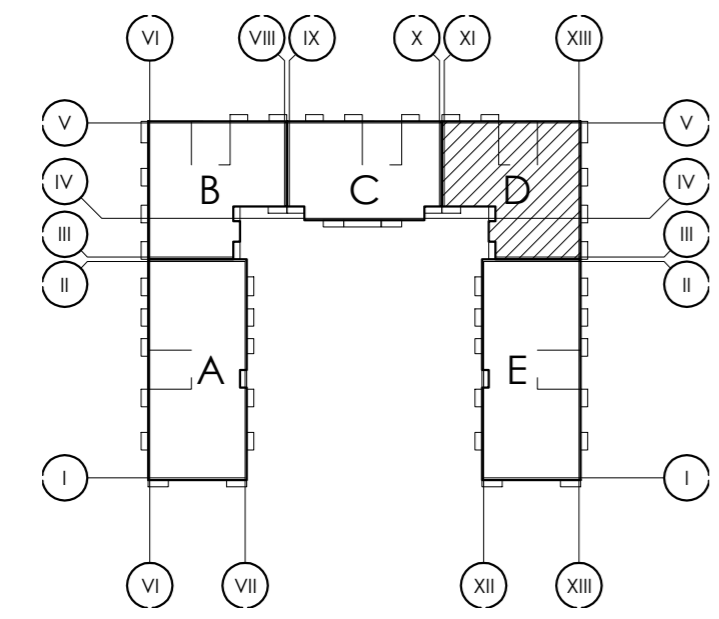

10.09.2024
 ПРОИЗВОДСТВО РАБОТ
 14 "БЕТОН-ВА
 "ОО ПЕРВА"
 Заключен с от
 13.10.2024



				A-13-17-00.30M					
				Ленинградская область, Всеволожский район, Колтушское сельское поселение, д. Старая					
Изм.	Кол.уч.	Лист	№ док.	Подп.	Дата	Многоквартирный жилой дом со встроенными нежилыми помещениями	Стадия	Лист	Листов
							ИД	14	
						План расположения оборудования и кабельных линий. 6 этаж (секция D)	ООО "СтройСмарт"		
							Формат А2		

Согласовано	
Инв. № подл.	
Подп. и дата	
Взам. инв. №	

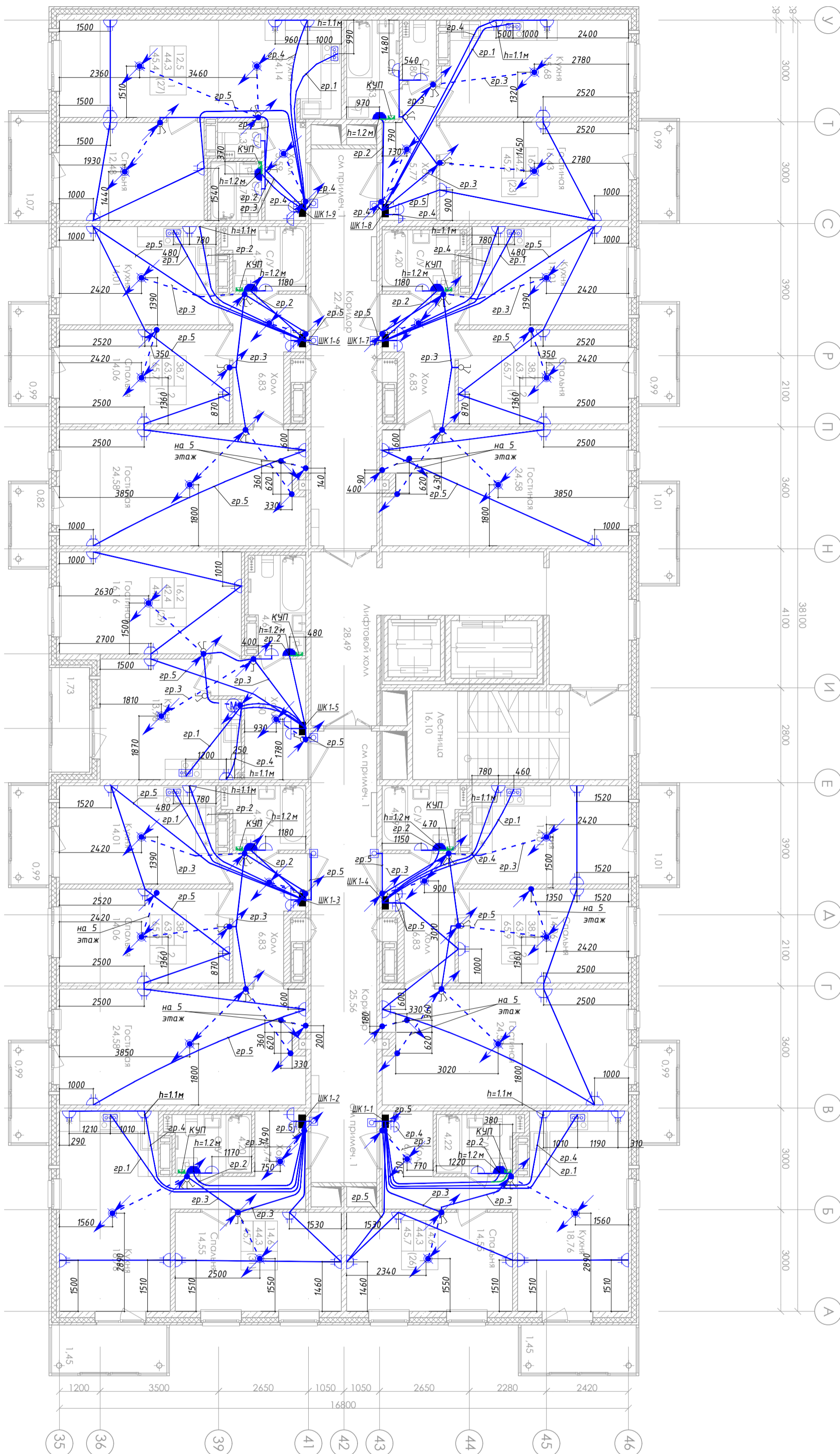

01.09.2024
 ЗАКОННОСТЬ
 ИЛИ НЕЗАКОННОСТЬ
 ЗАЯВЛЕНИЯ
 1-й этаж

Условные обозначения

- розетка двойная, 16 А, встроенная, IP20
- розетка одинарная, 16 А, встроенная, IP44
- розетка одинарная, 16 А, встроенная, IP20
- клеммник силовой для подключения плиты
- Звонок
- Кнопка звонка
- Патрон E27
- Выключатель двухклавишный 10 А, IP20, встраиваемый
- Выключатель одноклавишный 10 А, IP20, встраиваемый
- Выключатель трехклавишный 10 А, IP20, встраиваемый
- Прокладка кабеля в трубе с подготовке пола вышележащего этажа для освещения нижележащего этажа.
- Проводник системы уравнивания потенциалов. Прокладка в подготовке пола в трубе.
- Коробка уравнивания потенциалов
- Подъем кабеля в трубу в стяжке пола вышележащего этажа
- Опуск кабеля с вышележащего этажа к светильнику
- Канальный вентилятор
- Светильник НПП 1101, IP54, E27, 60Вт



Компоновочная схема

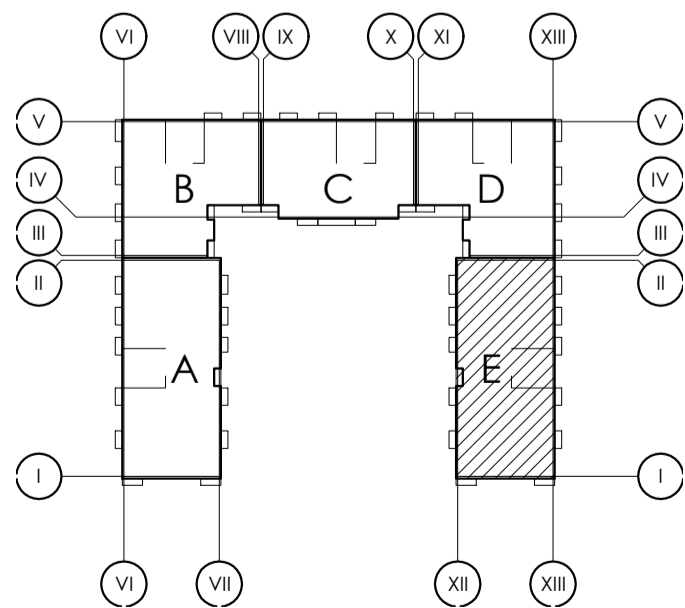

A-13-17-00.30M

Ленинградская область, Всеволожский район,
 Колтушское сельское поселение, д. Старая

Изм.	Кол.уч.	Лист	№ док.	Подр.	Дата	Многоквартирный жилой дом со встроенными нежилыми помещениями	Стадия	Лист	Листов
Зам.ген.дир.					10.21				
Рук.проекта					10.21				
Нач.участка					10.21				

ООО "СтройСмарт"

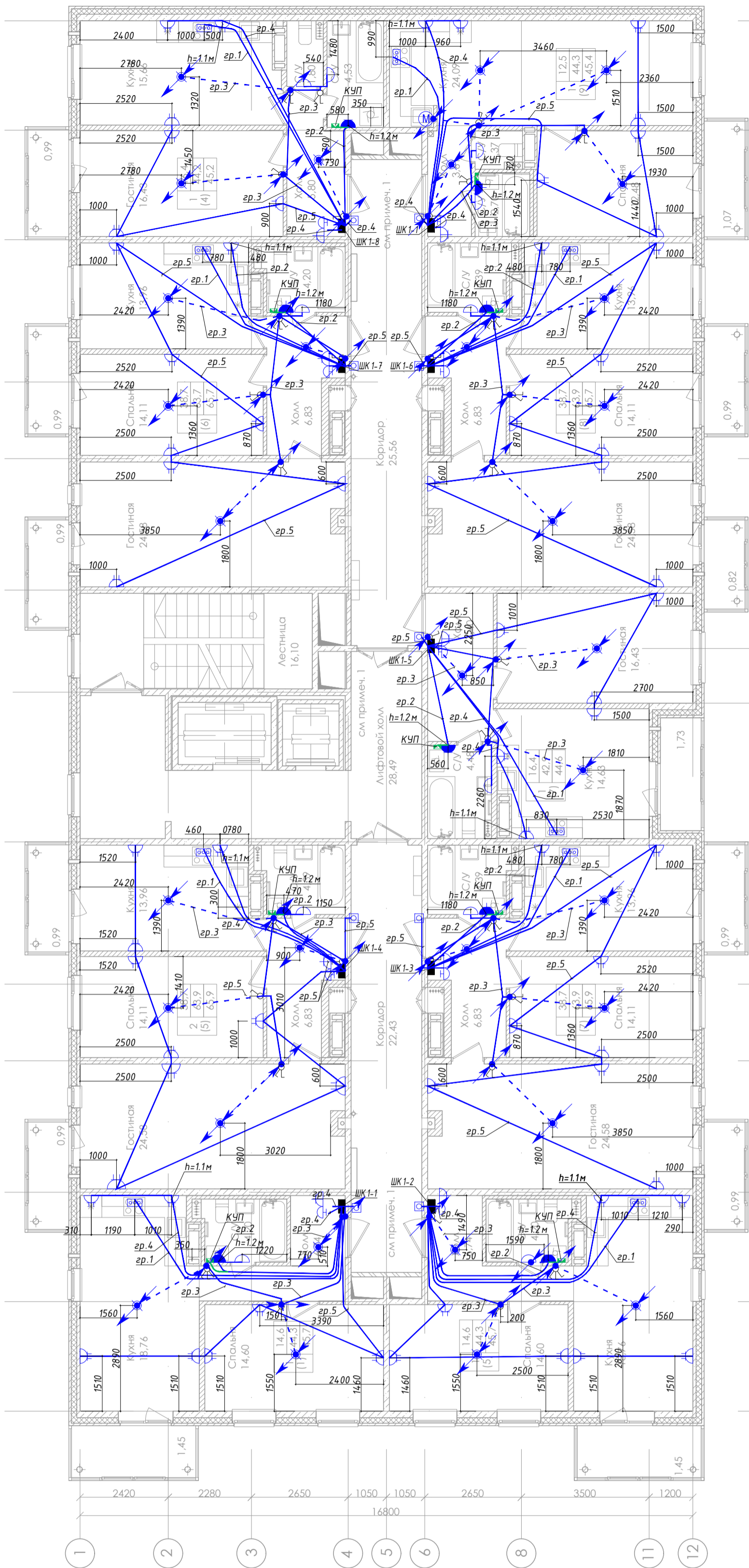
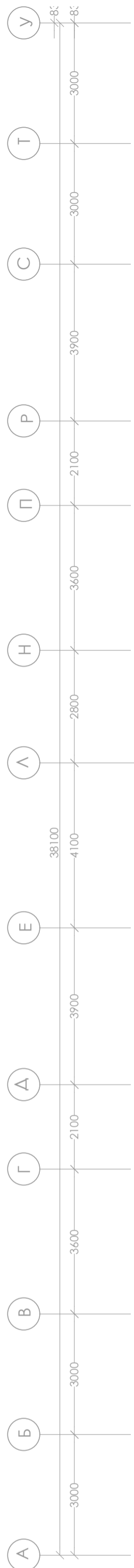

Условные обозначения

- розетка двойная, 16 А, встроенная, IP20
- розетка одинарная, 16 А, встроенная, IP44
- розетка одинарная, 16 А, встроенная, IP20
- клеммник силовой для подключения плиты
- Звонок
- Кнопка звонка
- Патрон E27
- Выключатель двухклавишный 10 А, IP20, встраиваемый
- Выключатель одноклавишный 10 А, IP20, встраиваемый
- Выключатель трехклавишный 10 А, IP20, встраиваемый
- Прокладка кабеля в трубе с подготовке пола вышележащего этажа для освещения нижележащего этажа.
- Проводник системы уравнивания потенциалов. Прокладка в подготовке пола в трубе.
- Коробка уравнивания потенциалов
- Подъем кабеля в трубу в стяжке пола вышележащего этажа
- Опуск кабеля с вышележащего этажа к светильнику
- Канальный вентилятор
- Светильник НПП 1101, IP54, E27, 60Вт



Компоновочная схема

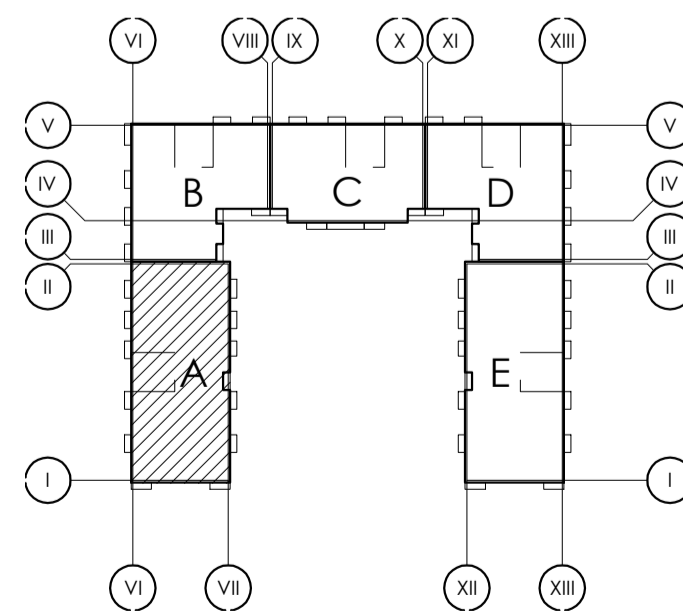

A-13-17-00.30M

Ленинградская область, Всеволожский район,
Колтушское сельское поселение, д. Старая

Изм.	Кол.уч.	Лист	№ док.	Подп.	Дата	Многоквартирный жилой дом со встроенными нежилыми помещениями	Стадия	Лист	Листов	
Зам.ген.дир.				Боцула А.А.	10.21		План расположения оборудования и кабельных линий. 7-11 этаж (секция А)	ИД	16	
Рук.проекта				Никифоров В.А.	10.21					
Нач.участка				Гусев М.Ю.	10.21					
							ООО "СтройСмарт"			

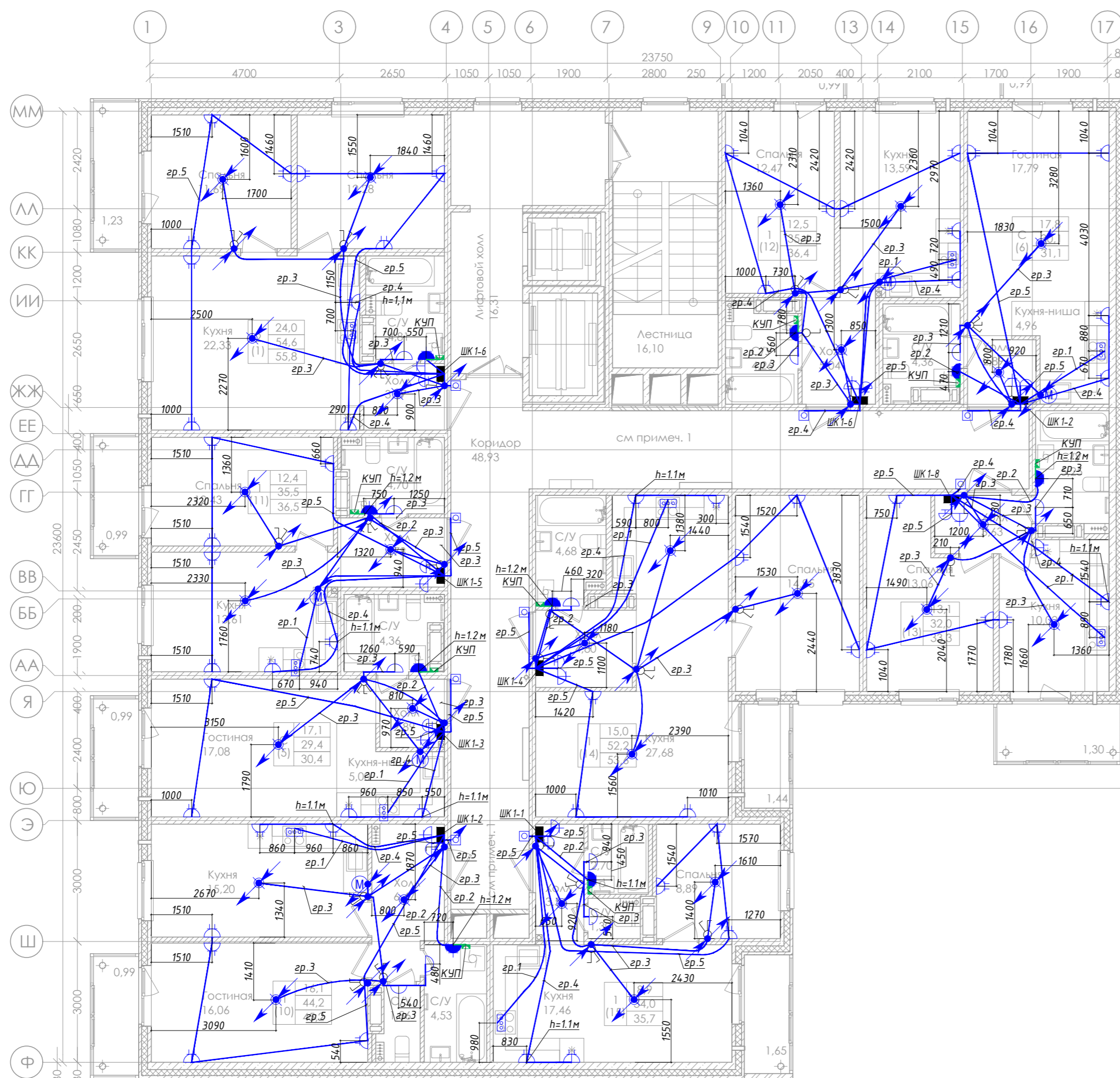

- Условные обозначения
- розетка двойная, 16 А, встроенная, IP20
 - розетка одинарная, 16 А, встроенная, IP44
 - розетка одинарная, 16 А, встроенная, IP20
 - клемник силовой для подключения плиты
 - Звонок
 - Кнопка звонка
 - Патрон E27
 - Выключатель двухклавишный 10 А, IP20, встраиваемый
 - Выключатель одноклавишный 10 А, IP20, встраиваемый
 - Выключатель трехклавишный 10 А, IP20, встраиваемый
 - Прокладка кабеля в трубе с подготовкой пола вышележащего этажа для освещения нижележащего этажа.
 - Проводник системы уравнивания потенциалов. Прокладка в подготовке пола в трубе.

Компоновочная схема

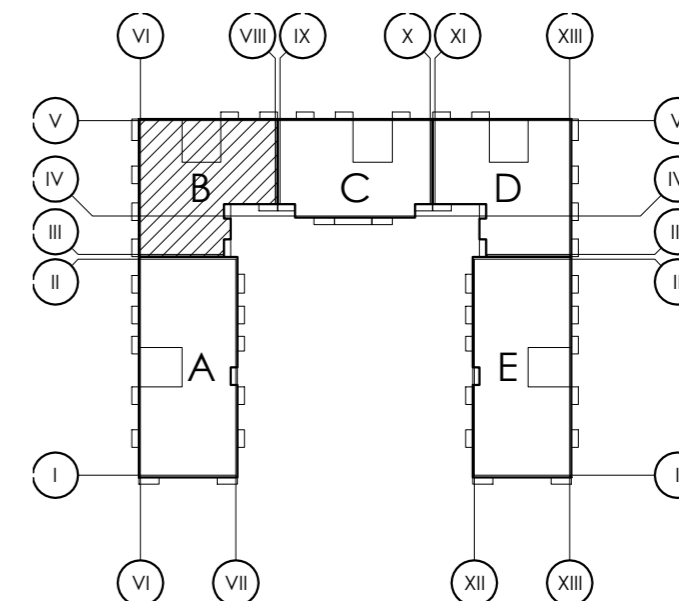

Согласовано	
Инв. № подл.	
Подп. и дата	
Взам. инв. №	

				A-13-17-00.ЭОМ						
				Ленинградская область, Всеволожский район, Колтушское сельское поселение, д. Старая						
Изм.	Кол.уч.	Лист	№ док.	Подп.	Дата	Многоквартирный жилой дом со встроенными нежилыми помещениями	Стадия	Лист	Листов	
							План расположения оборудования и кабельных линий. 7-11 этаж (секция В)	ИД	17	
								ООО "СтройСмарт"		
							Формат А2			

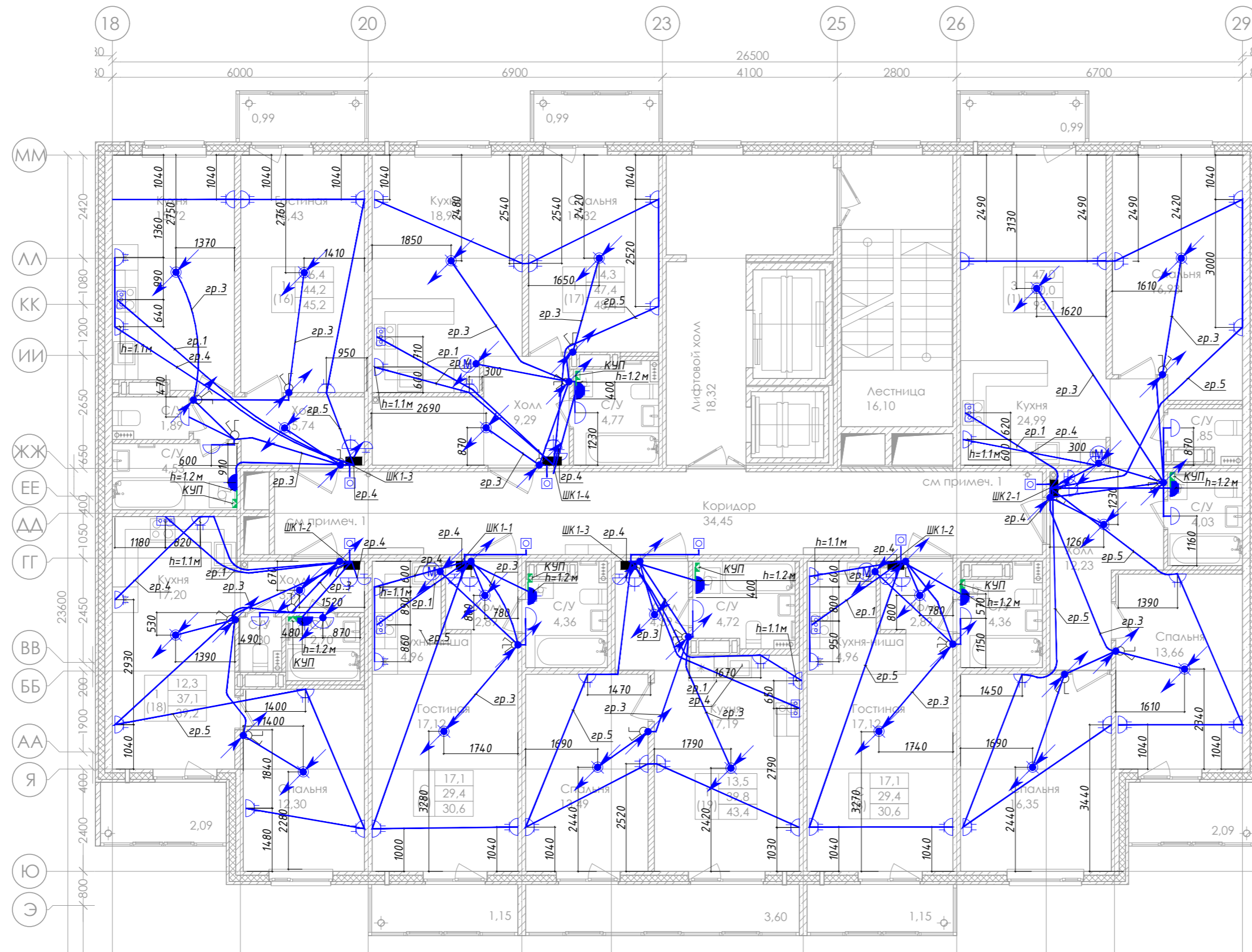

- Условные обозначения
- розетка двойная, 16 А, встроенная, IP20
 - розетка одинарная, 16 А, встроенная, IP44
 - розетка одинарная, 16 А, встроенная, IP20
 - клеммник силовой для подключения плиты
 - Звонок
 - Кнопка звонка
 - Патрон E 27
 - Выключатель двухклавишный 10 А, IP20, встраиваемый
 - Выключатель одноклавишный 10 А, IP20, встраиваемый
 - Выключатель трехклавишный 10 А, IP20, встраиваемый
 - Прокладка кабеля в трубе с подготовке пола вышележащего этажа для освещения нижележащего этажа.
 - Проводник систему уравнивания потенциалов. Прокладка в подготовке пола в трубе.
 - Коробка уравнивания потенциалов
 - Подключение кабеля в розетку в стене вышележащего этажа.

Компоновочная схема

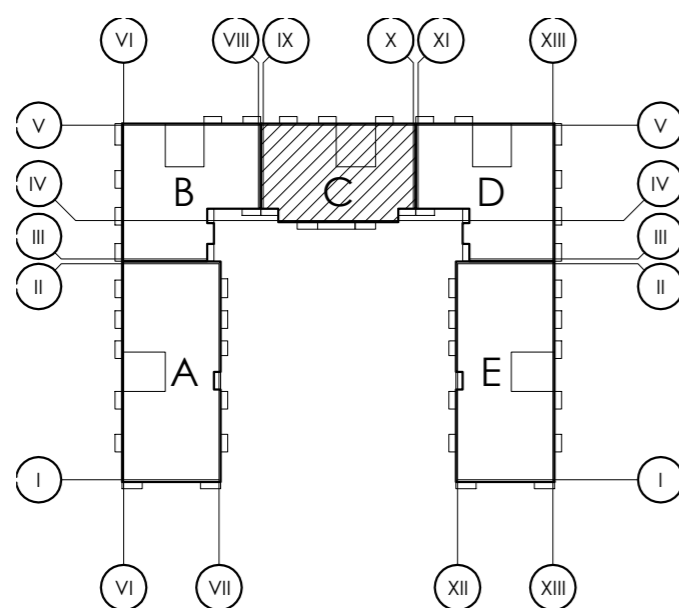

Создано	
Изм.	
Инв. № подл.	
Подп. и дата	
Взам. инв. №	

A-13-17-00.30M				
Ленинградская область, Всеволожский район, Колтушское сельское поселение, д. Старая				
Изм.	Кол.уч.	Лист № док.	Подп.	Дата
				10.21
				10.21
				10.21
			Многоквартирный жилой дом со встроенными нежилыми помещениями	
			ИД	Лист 18
			План расположения оборудования и кабельных линий. 7-11 этаж (секция С)	
			ООО "СтройСмарт"	

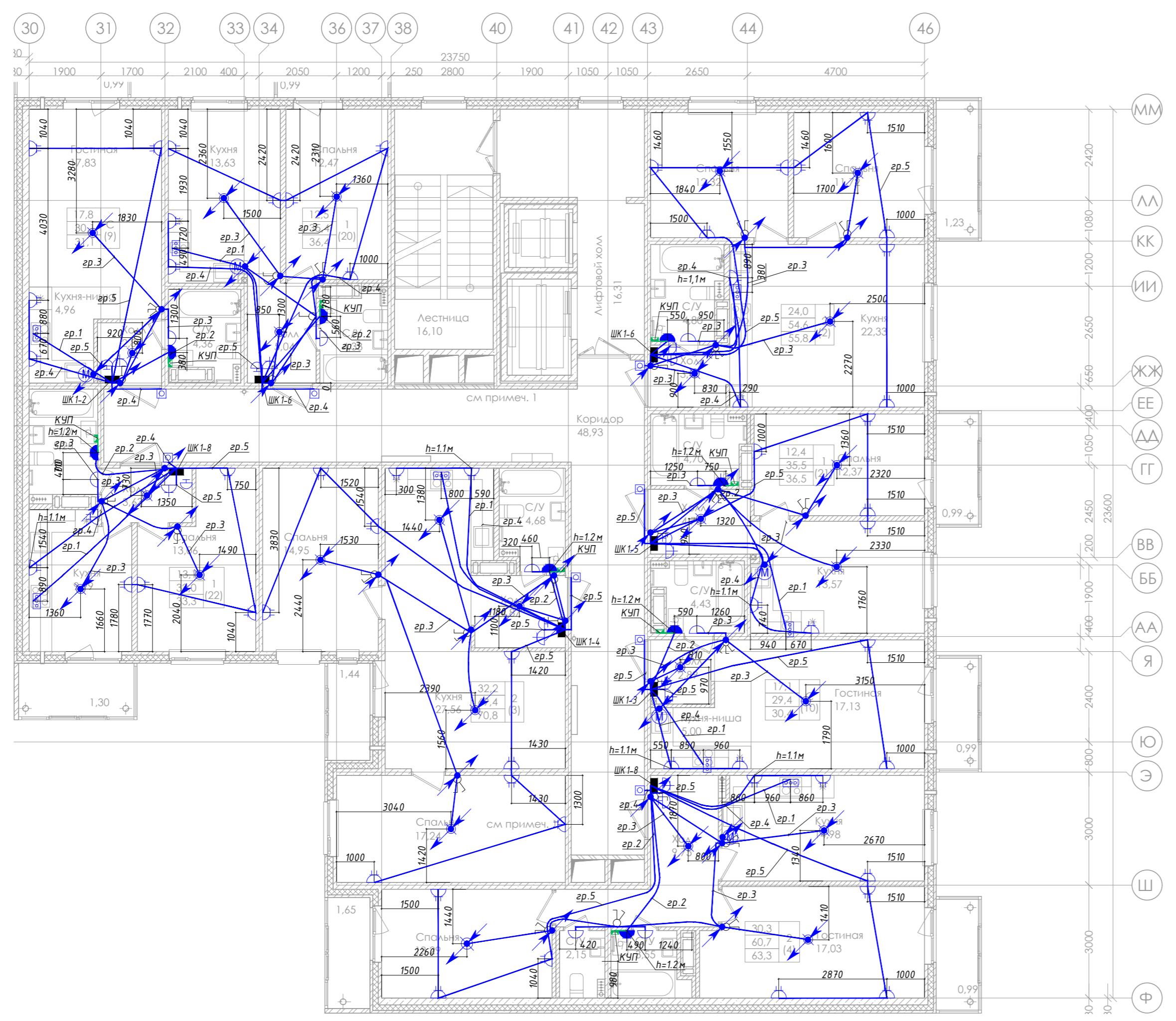

- Условные обозначения**
- розетка двойная, 16 А, встраиваемая, IP20
 - розетка одинарная, 16 А, встраиваемая, IP44
 - розетка одинарная, 16 А, встраиваемая, IP20
 - клемник силовой для подключения плиты
 - звонок
 - кнопка звонка
 - Патрон E27
 - Выключатель двухклавишный 10 А, IP20, встраиваемый
 - Выключатель одноклавишный 10 А, IP20, встраиваемый
 - Выключатель трехклавишный 10 А, IP20, встраиваемый
 - Прокладка кабеля в трубе с подготовке пола вышележащего этажа для освещения нижележащего этажа.
 - Проводник системы уравнивания потенциалов. Прокладка в подготовке пола в трубе.
 - Коробка уравнивания потенциалов
 - Подключение в трубе в рамках пола вышележащего этажа

Компоновочная схема

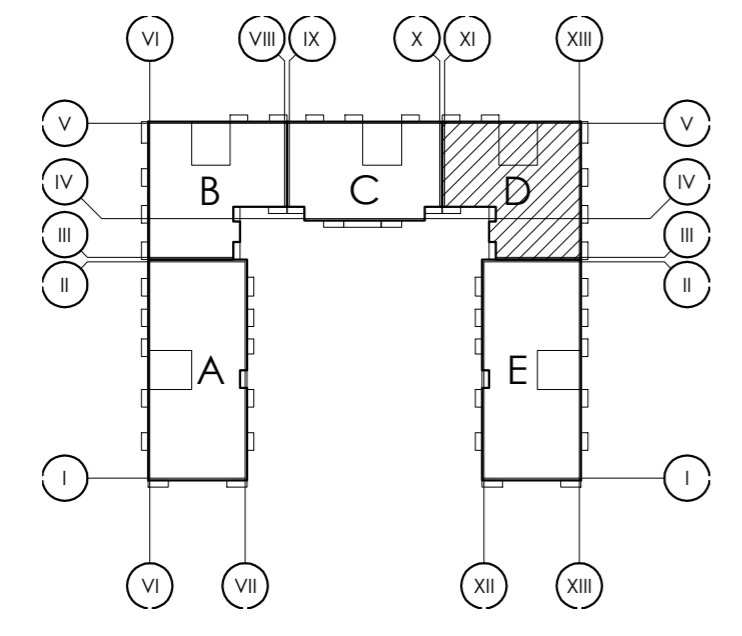

A-13-17-00.30M			
Ленинградская область, Всеволожский район, Колтушское сельское поселение, д. Старая			
Изм.	Кол.уч.	Лист № док.	Дата
		Боцула А.А.	10.21
		Никифоров В.А.	10.21
		Гусев М.Ю.	10.21
Многоквартирный жилой дом со встроенными нежилыми помещениями			Стадия ИД
План расположения оборудования и кабельных линий. 7-11 этаж (секция D)			Лист 19
ООО "СтройСмарт"			Листов

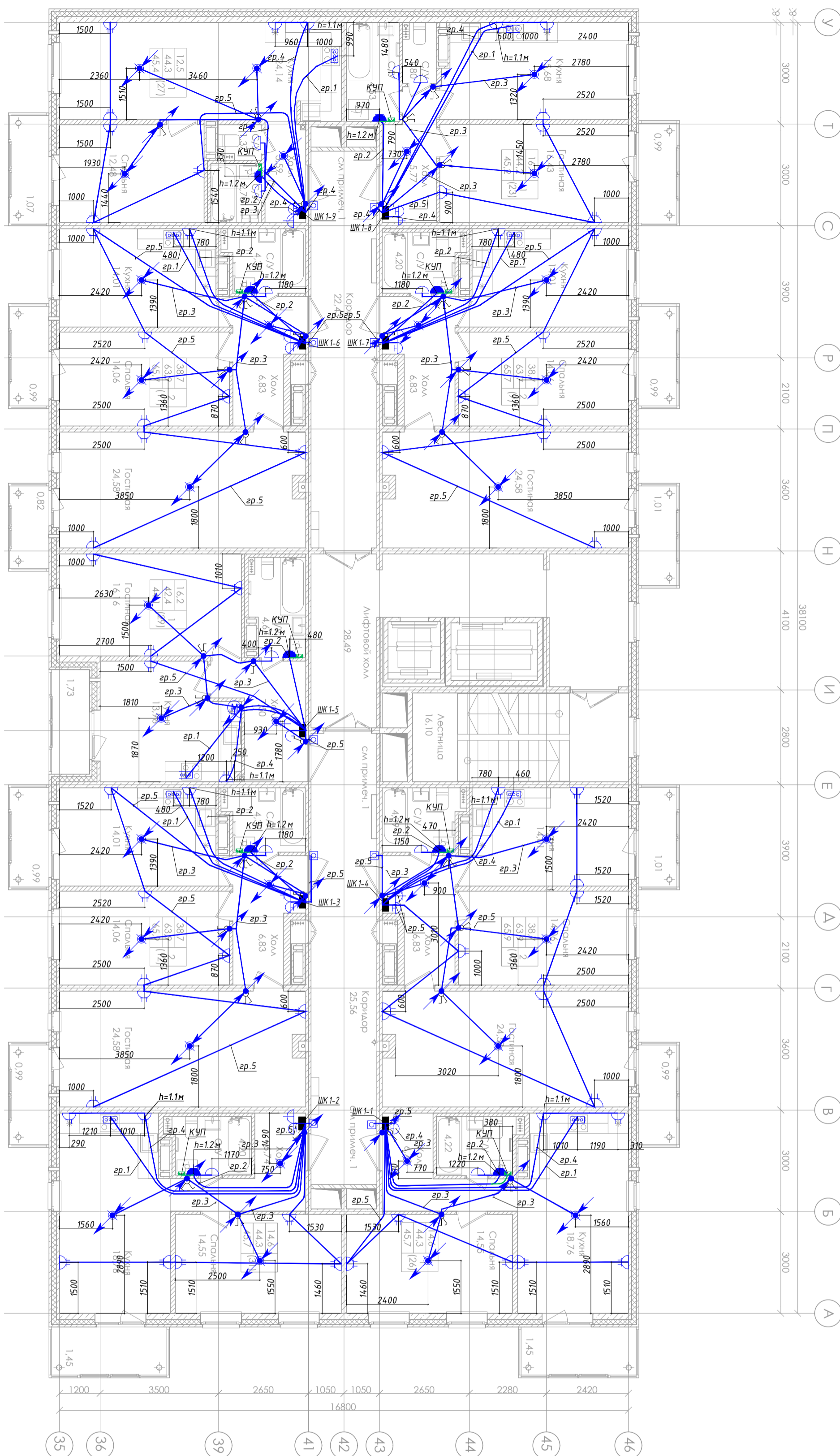

Компоновочная схема

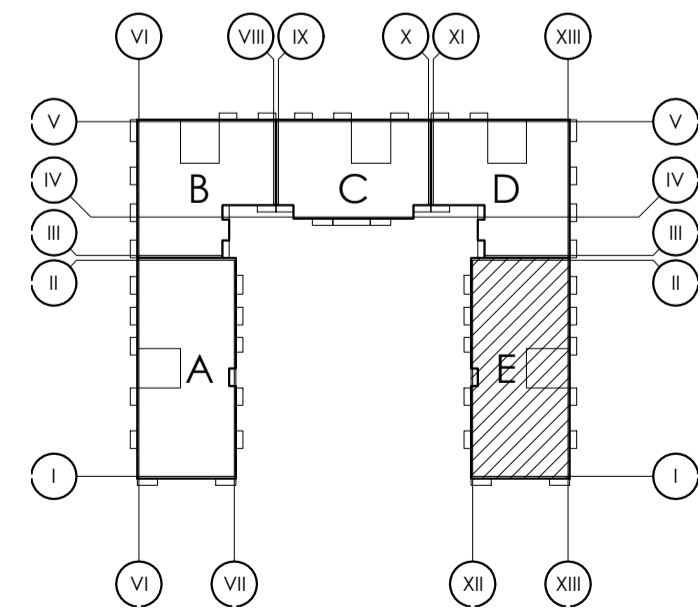

- Условные обозначения**
- розетка двойная, 16 А, встроенная, IP20
 - розетка одинарная, 16 А, встроенная, IP44
 - розетка одинарная, 16 А, встроенная, IP20
 - клеммник силовой для подключения плиты
 - Звонок
 - Кнопка звонка
 - Патрон E27
 - Выключатель двухклавишный 10 А, IP20, встраиваемый
 - Выключатель одноклавишный 10 А, IP20, встраиваемый
 - Выключатель трехклавишный 10 А, IP20, встраиваемый
 - Прокладка кабеля в трубе с подготовке пола вышележащего этажа для освещения нижележащего этажа.
 - Проводник системы уравнивания потенциалов. Прокладка в подготовке пола в трубе.
 - Коробка уравнивания потенциалов
 - Подключение в трубе в составе системы уравнивания потенциалов

Изм. Кол.ч. Лист № док. Подп. Дата					<p align="center">А-13-17-00.30М</p> <p align="center">Ленинградская область, Всеволожский район, Колтушское сельское поселение, д. Старая</p>			
Зам.ген.дир. Боцула А.А. 10.21								<p align="center">Многоквартирный жилой дом со встроенными нежилыми помещениями</p>
Рук.проекта Никифоров В.А. 10.21					<p align="center">План расположения оборудования и кабельных линий.</p> <p align="center">7-11 этаж (секция Е)</p>	ИД	20	
Нач.участка Гусев М.Ю. 10.21						ООО "СтройСмарт"		

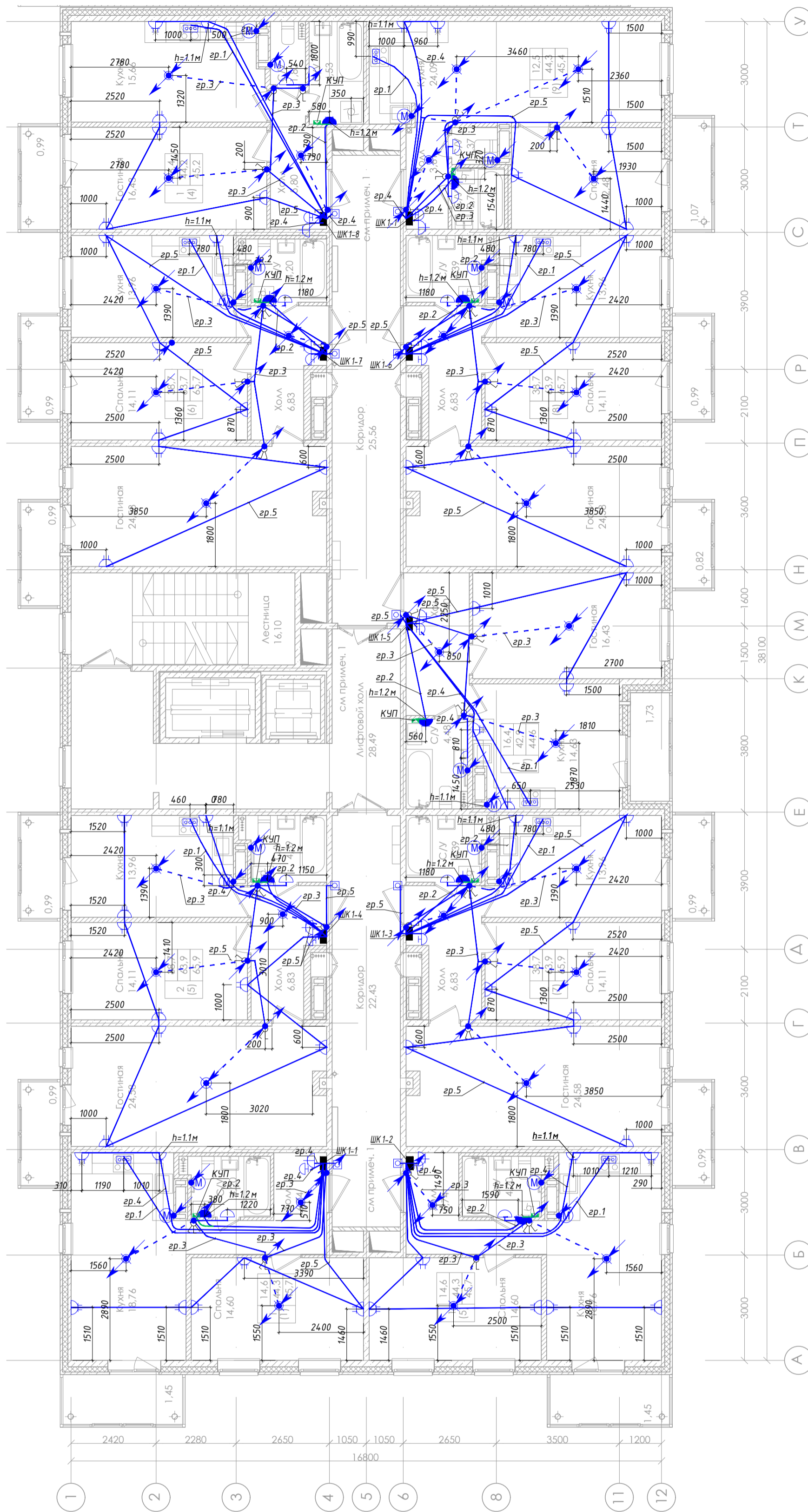

Компоновочная схема

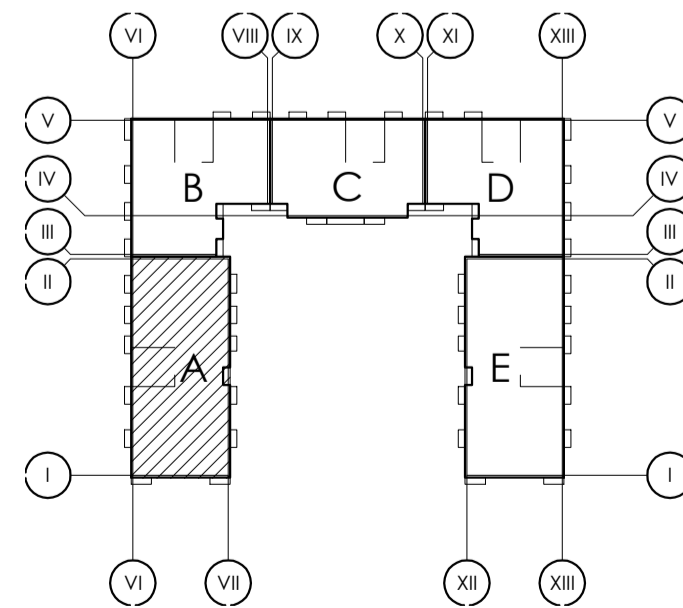

- Условные обозначения
- розетка двойная, 16 А, встроенная, IP20
 - розетка одинарная, 16 А, встроенная, IP44
 - розетка одинарная, 16 А, встроенная, IP20
 - Клемник силовой для подключения плиты
 - Звонок
 - Кнопка звонка
 - Патрон E27
 - Выключатель двухклавишный 10 А, IP20, встраиваемый
 - Выключатель одноклавишный 10 А, IP20, встраиваемый
 - Прокладка кабеля в трубе с подготовке пола вышележащего этажа для освещения нижележащего этажа.
 - Проводник систему уравнивания потенциалов. Прокладка в подготовке пола в труде.
 - Коробка уравнивания потенциалов
 - Подъем кабеля в трубу в стяжке пола вышележащего этажа
 - Опуск кабеля с вышележащего этажа к светильнику
 - Канальный вентилятор
 - Светильник НПП 1101, IP54, E27, 60Вт

Изм.	Кол.уч.	Лист	№ док.	Подп.	Дата

A-13-17-00.30M

Ленинградская область, Всеволожский район,
Колтушское сельское поселение, д. Старая

Многоквартирный жилой дом со
встроенными нежилыми помещениями

















Стадия Лист Листов

ИД 21

План расположения оборудования и
кабельных линий.
12 этаж (секция А)

ООО "СтройСмарт"

Условные обозначения

-  розетка двойная, 16 А, встроенная, IP20
-  розетка одинарная, 16 А, встроенная, IP44
-  розетка одинарная, 16 А, встроенная, IP20
-  Клеммник силовой для подключения плиты
-  Звонок
-  Кнопка звонка
-  Патрон E27
-  Выключатель двухклавишный 10 А, IP20, встроенный
-  Выключатель одноклавишный 10 А, IP20, встроенный
-  Прокладка кабеля в трубе с подготовкой пола вышележащего этажа для освещения нижележащего этажа.
-  Проводник систему уравнивания потенциалов. Прокладка в подготовке пола в трубе.
-  Коробка уравнивания потенциалов
-  Подъем кабеля в трубу в стяжке пола вышележащего этажа
-  Опуск кабеля с вышележащего этажа к светильнику
-  Канальный вентилятор
-  Светильник НПП 1101, IP54, E27, 60Вт

Компоновочная схема

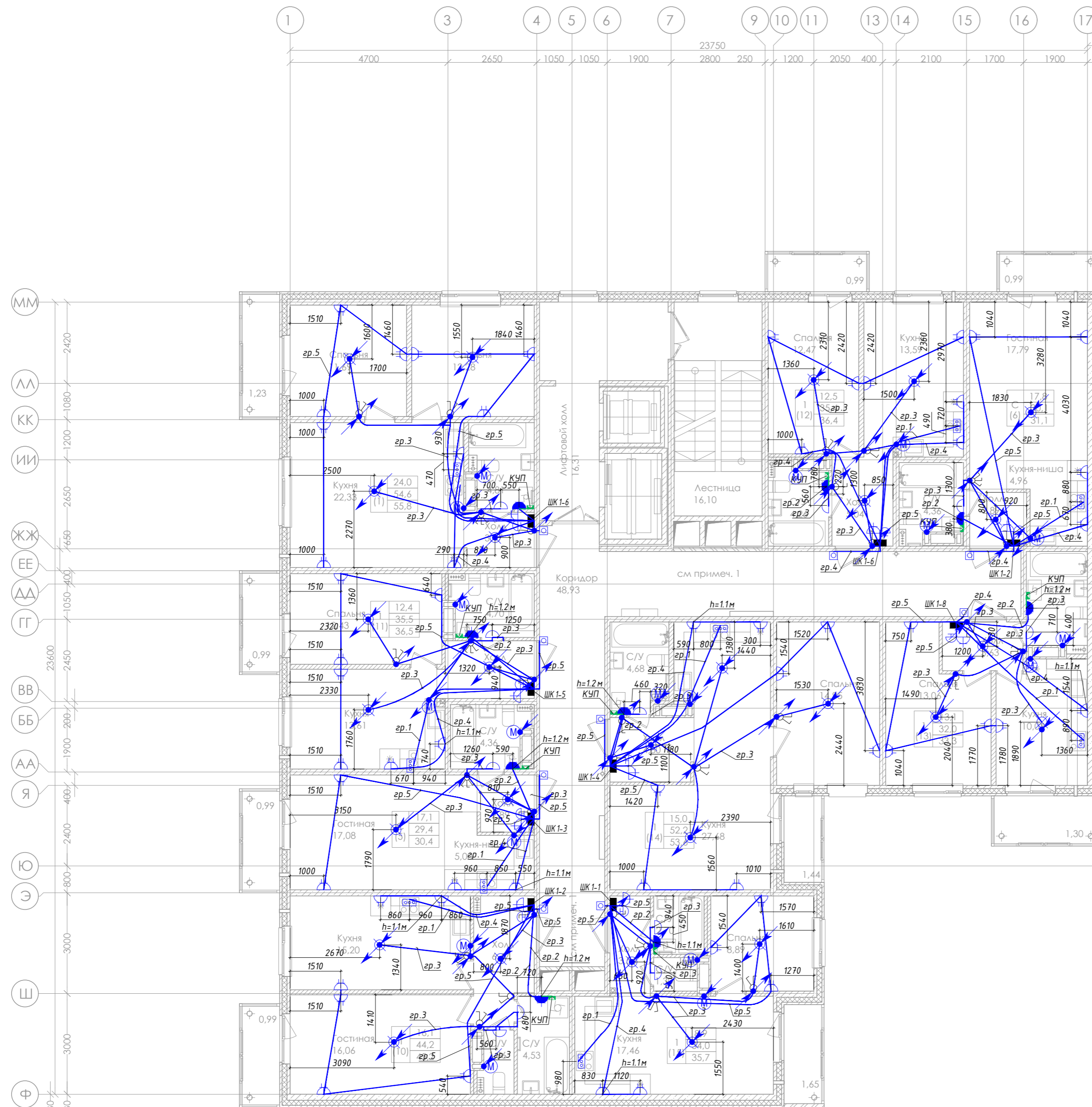
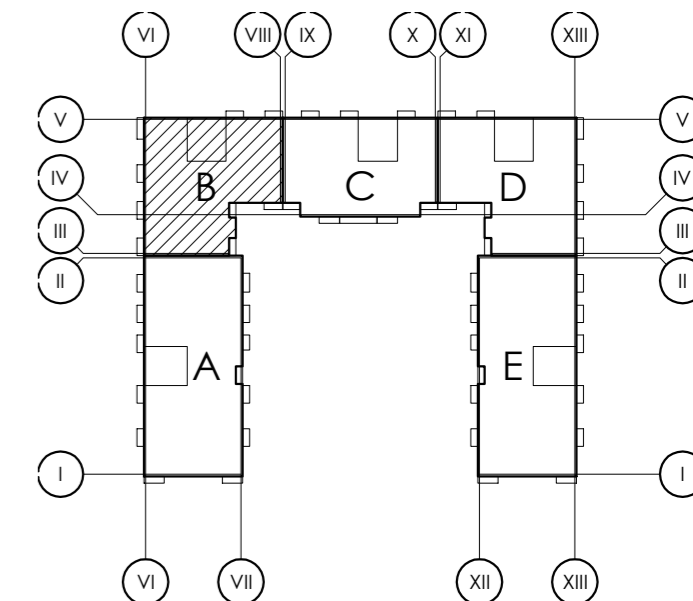

Согласовано	
Инв. № подл.	
Подп. и дата	
Взам. инв. №	

А-13-17-00.ЭОМ			
Ленинградская область, Всеволожский район, Колтушское сельское поселение, д. Старая			
Изм.	Кол.уч.	Лист № док.	Дата
		Боцула А.А.	10.21
		Никифоров В.А.	10.21
		Гусев М.Ю.	10.21
Многоквартирный жилой дом со встроенными нежилыми помещениями			Стадия
			Лист
			Листов
План расположения оборудования и кабельных линий. 12 этаж (секция В)			ИД
			22
			Листов
			000 "СтройСмарт"
Формат А2			

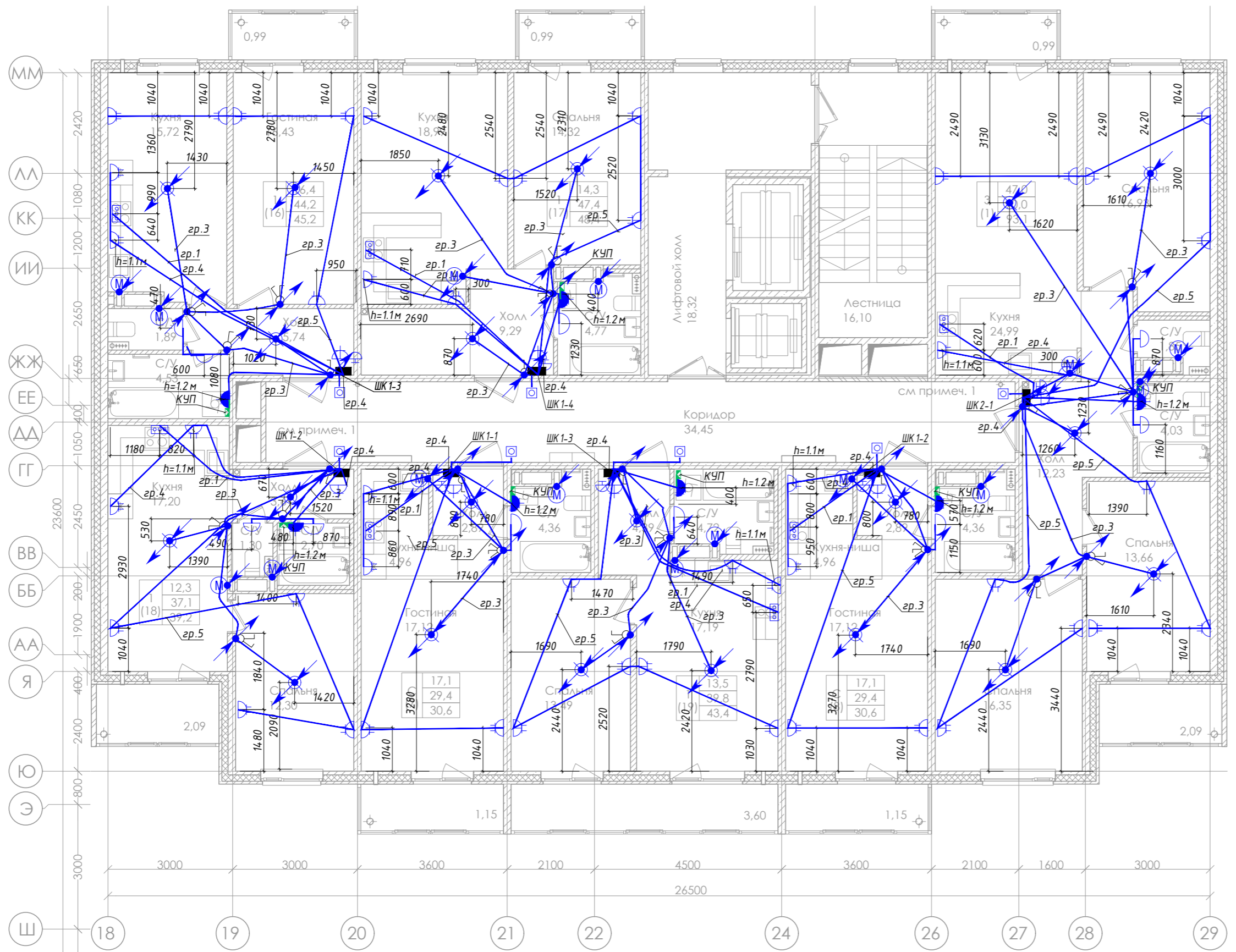

- Условные обозначения
- розетка двойная, 16 А, встроенная, IP20
 - розетка одинарная, 16 А, встроенная, IP44
 - розетка одинарная, 16 А, встроенная, IP20
 - Клеммник силовой для подключения плиты
 - Звонок
 - Кнопка звонка
 - Патрон E27
 - Выключатель двухклавишный 10 А, IP20, встраиваемый
 - Выключатель одноклавишный 10 А, IP20, встраиваемый
 - Прокладка кабеля в трубе с подготовке пола вышележащего этажа для освещения нижележащего этажа.
 - Проводник систему уравнивания потенциалов. Прокладка в подготовке пола в трубе.
 - Коробка уравнивания потенциалов
 - Подъем кабеля в трубу в стяжке пола вышележащего этажа
 - Опуск кабеля с вышележащего этажа к светильнику
 - Канальный вентилятор
 - Светильник НПП 1101, IP54, E27, 60Вт

Компоновочная схема

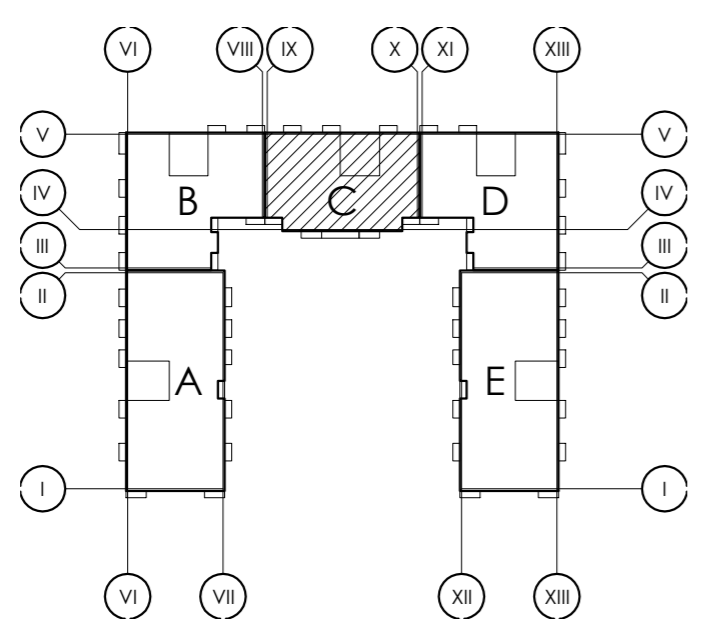

Создано	
Изм.	
Инв. № подл.	
Подп. и дата	
Взам. инв. №	

А-13-17-00.30М										
Ленинградская область, Всеволожский район, Колтушское сельское поселение, д. Старая										
Изм.	Кол.уч.	Лист	№ док.	Подп.	Дата	Многоквартирный жилой дом со встроенными нежилыми помещениями	Стадия	Лист	Листов	
							План расположения оборудования и кабельных линий. 12 этаж (секция С)	ИД	23	
								ООО "СтройСмарт"		
							Формат А2			

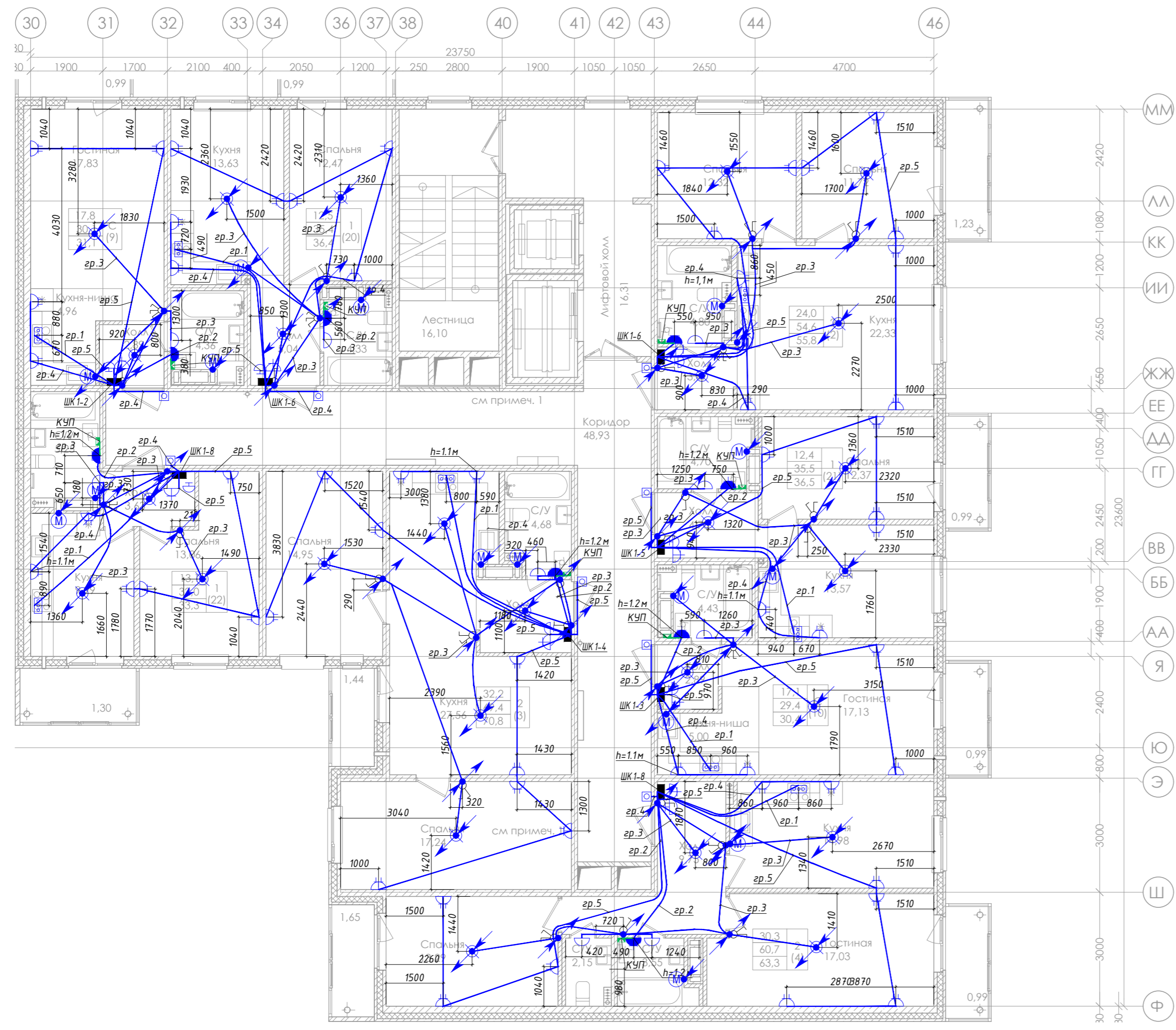

- Условные обозначения
- розетка двойная, 16 А, встраенная, IP20
 - розетка одинарная, 16 А, встраенная, IP44
 - розетка одинарная, 16 А, встраенная, IP20
 - Клеммник силовой для подключения плиты
 - Звонок
 - Кнопка звонка
 - Патрон E27
 - Выключатель двухклавишный 10 А, IP20, встраиваемый
 - Выключатель одноклавишный 10 А, IP20, встраиваемый
 - Прокладка кабеля в трубе с подготовке пола вышележащего этажа для освещения нижележащего этажа.
 - Проводник систему уравнивания потенциалов. Прокладка в подготовке пола в трубе.
 - Коробка уравнивания потенциалов
 - Подъем кабеля в трубу в стяжке пола вышележащего этажа
 - Опуск кабеля с вышележащего этажа к светильнику
 - Канальный вентилятор
 - Светильник НПП 1101, IP54, E27, 60Вт

Компоновочная схема

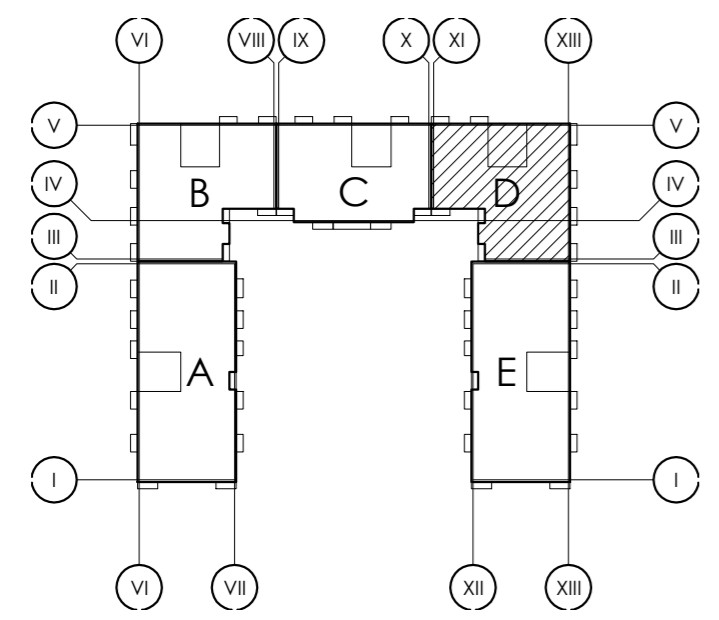

А-13-17-00.30М			
Ленинградская область, Всеволожский район, Колтушское сельское поселение, д. Старая			
Изм.	Кол.уч.	Лист № док.	Дата
		Боцула А.А.	10.21
		Никифоров В.А.	10.21
		Гусев М.Ю.	10.21
Многоквартирный жилой дом со встраенными нежилыми помещениями			Стадия Лист Листов ИД 24
План расположения оборудования и кабельных линий. 12 этаж (секция D)			ООО "СтройСмарт"
Формат А2			

Инф. № подл.	Подп. и дата	Взам. инв. №

Согласовано

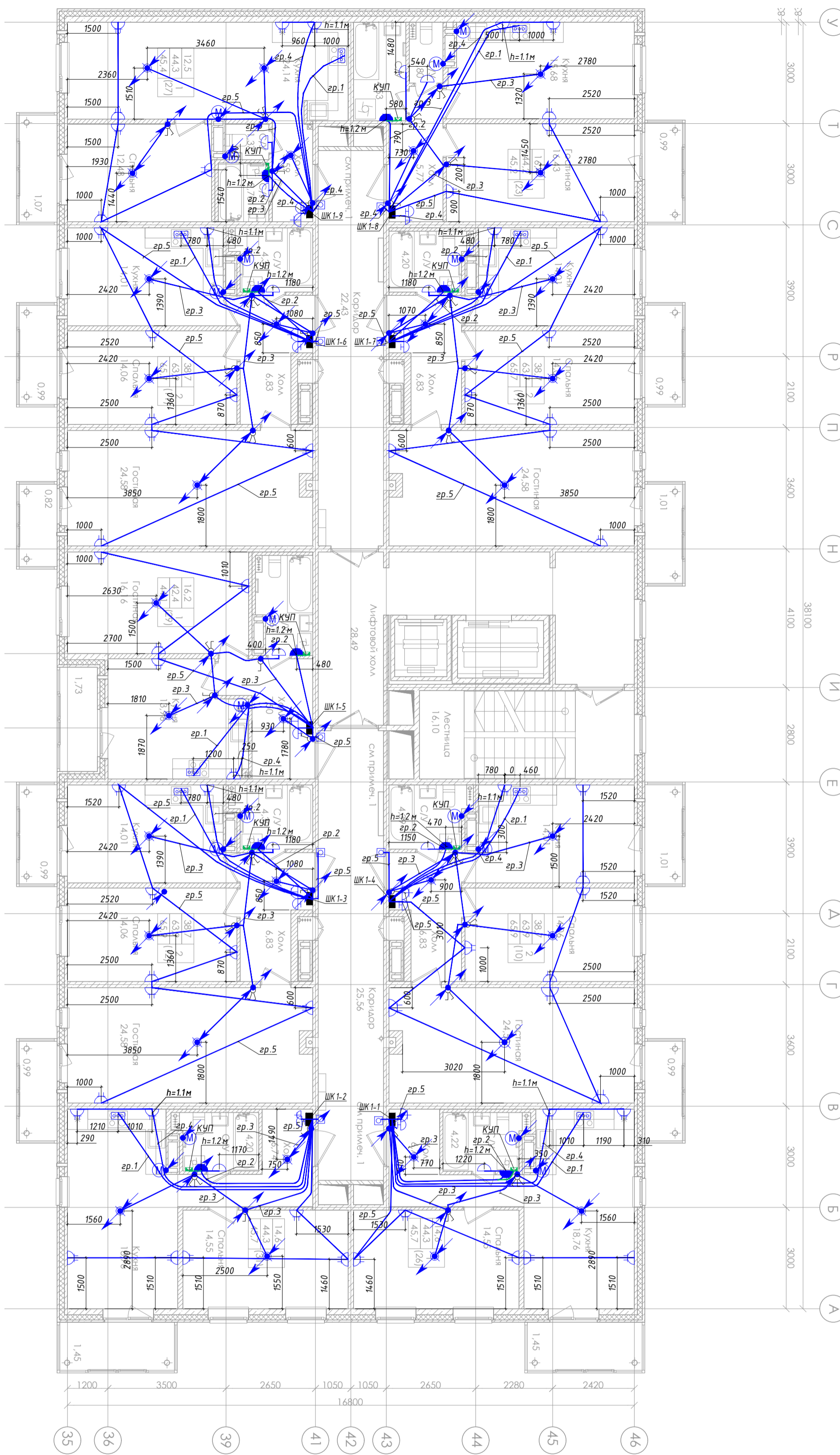

Условные обозначения

- розетка двойная, 16 А, встроенная, IP20
- розетка одинарная, 16 А, встроенная, IP44
- розетка одинарная, 16 А, встроенная, IP20
- Клемник силовой для подключения плиты
- Звонок
- Кнопка звонка
- Патрон E27
- Выключатель двухклавишный 10 А, IP20, встраиваемый
- Выключатель одноклавишный 10 А, IP20, встраиваемый
- Прокладка кабеля в трубе с подготовке пола вышележащего этажа для освещения нижележащего этажа.
- Проводник системы уравнивания потенциалов. Прокладка в подготовке пола в трубе.
- Коробка уравнивания потенциалов
- Подъем кабеля в трубу в стяжке пола вышележащего этажа
- Опуск кабеля с вышележащего этажа к светильнику
- Канальный вентилятор
- Светильник НПП 1101, IP54, E27, 60Вт



Компоновочная схема

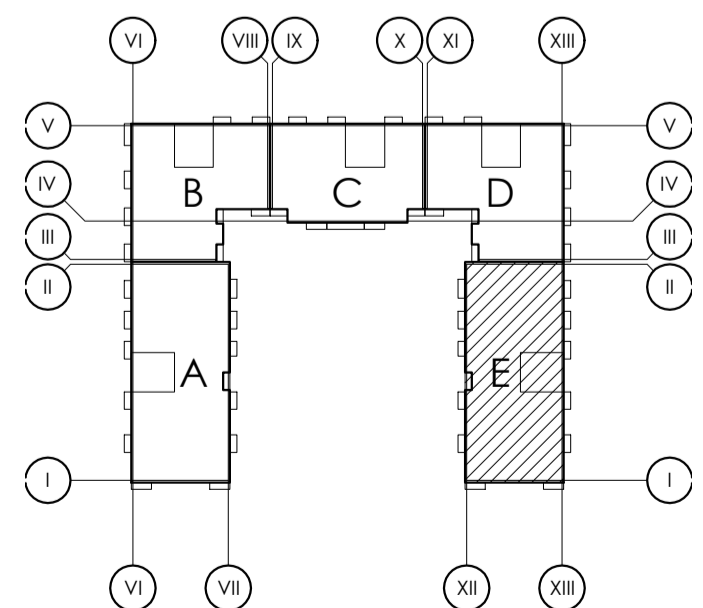

A-13-17-00.30M

Ленинградская область, Всеволожский район, Колтушское сельское поселение, д. Старая

Изм.	Кол.уч.	Лист	№ док.	Подп.	Дата	Многоквартирный жилой дом со встроенными нежилыми помещениями	Стадия	Лист	Листов	
							План расположения оборудования и кабельных линий. 12 этаж (секция E)	ИД	25	
								ООО "СтройСмарт"		
Зам.ген.дир.					10.21	Ленинградская область, Всеволожский район, Колтушское сельское поселение, д. Старая				
Рук.проекта					10.21					
Нач.участка					10.21					